GAMA DE COLORES
DE LAS DIFERENTES
CLASES DE SUELO

1	101
2	201
3	301
4	1Fr
5	2Fr
6	3Fr
7	Ex
8	

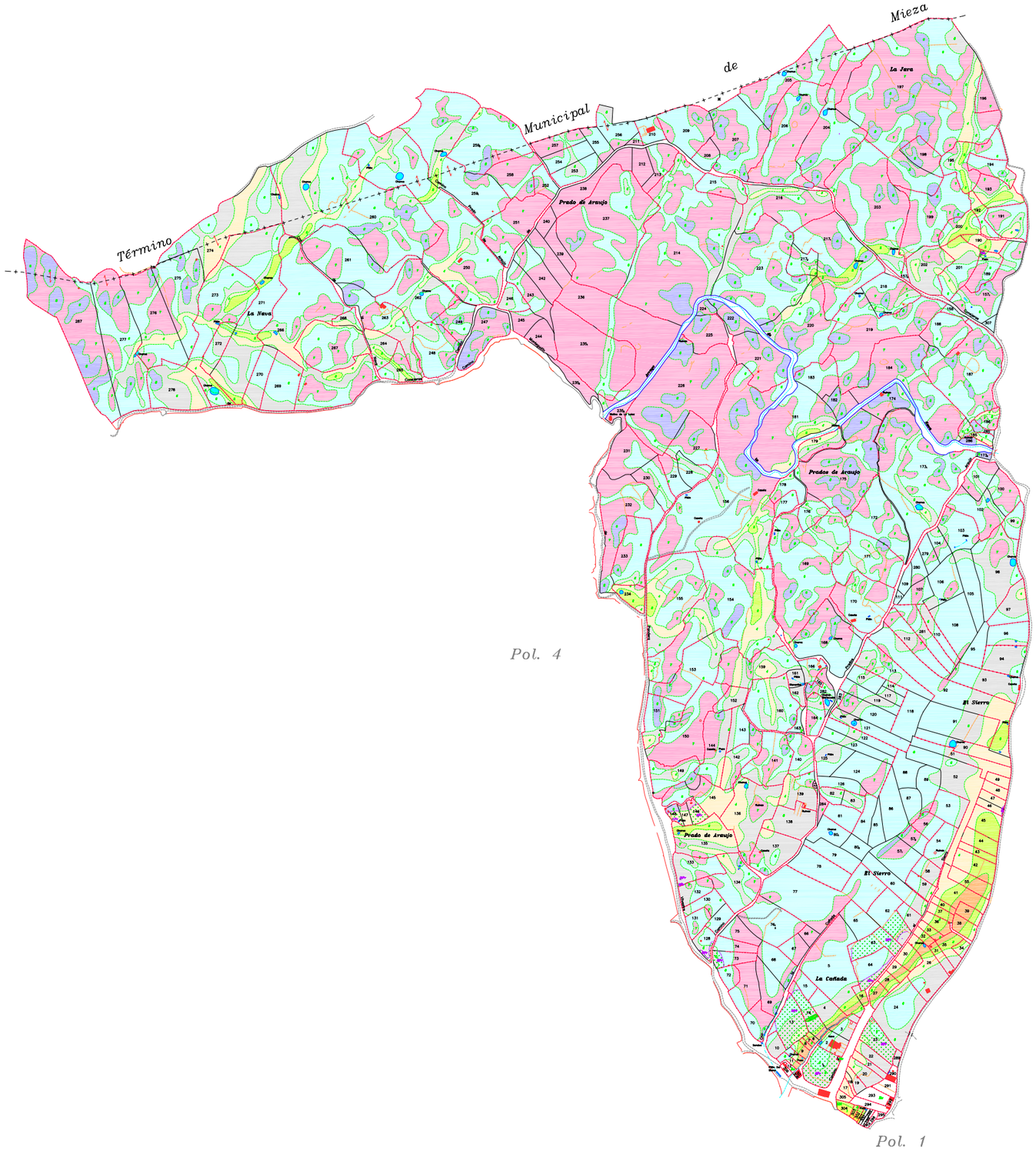

Pol. 4

Pol. 6

Pol. 1

Escala grafica:

0 50 100 200 300 metros

DILIGENCIA: para hacer constar que el presente plano corresponde a las Bases Provisionales de Concentración Parcelaria de la zona de Vilvestre (Salamanca) que esta Comisión Local, en su reunión celebrada en 28 de Marzo de 2012 ha acordado someter a encuesta en la forma preceptiva a ***tenor del art. 26 de la Ley 14/1990 de 28 de noviembre de Concentración Parcelaria de Castilla y León.***

V.ºB.º LA PRESIDENTA DE LA COMISIÓN LOCAL — *LA SECRETARIA DE LA COMISIÓN LOCAL*

Fdo.: Dª Carmen Miranda Salvador — *Fdo.: Mª del Pilar Sanchez Gay*

Junta de Castilla y León
Consejería de Agricultura y Ganadería
Dirección General de Producción Agropecuaria y Desarrollo Rural

INSTITUTO TECNOLÓGICO AGRARIO
Junta de Castilla y León
Consejería de Agricultura y Ganadería

ZONA DE CONCENTRACIÓN PARCELARIA:

VILVESTRE

PROVINCIA: SALAMANCA

FASE:

BASES PROVISIONALES

Observaciones:

Plano nº: **5**

Escala: 1/5,000
ISO A0

Fecha: Marzo 2012