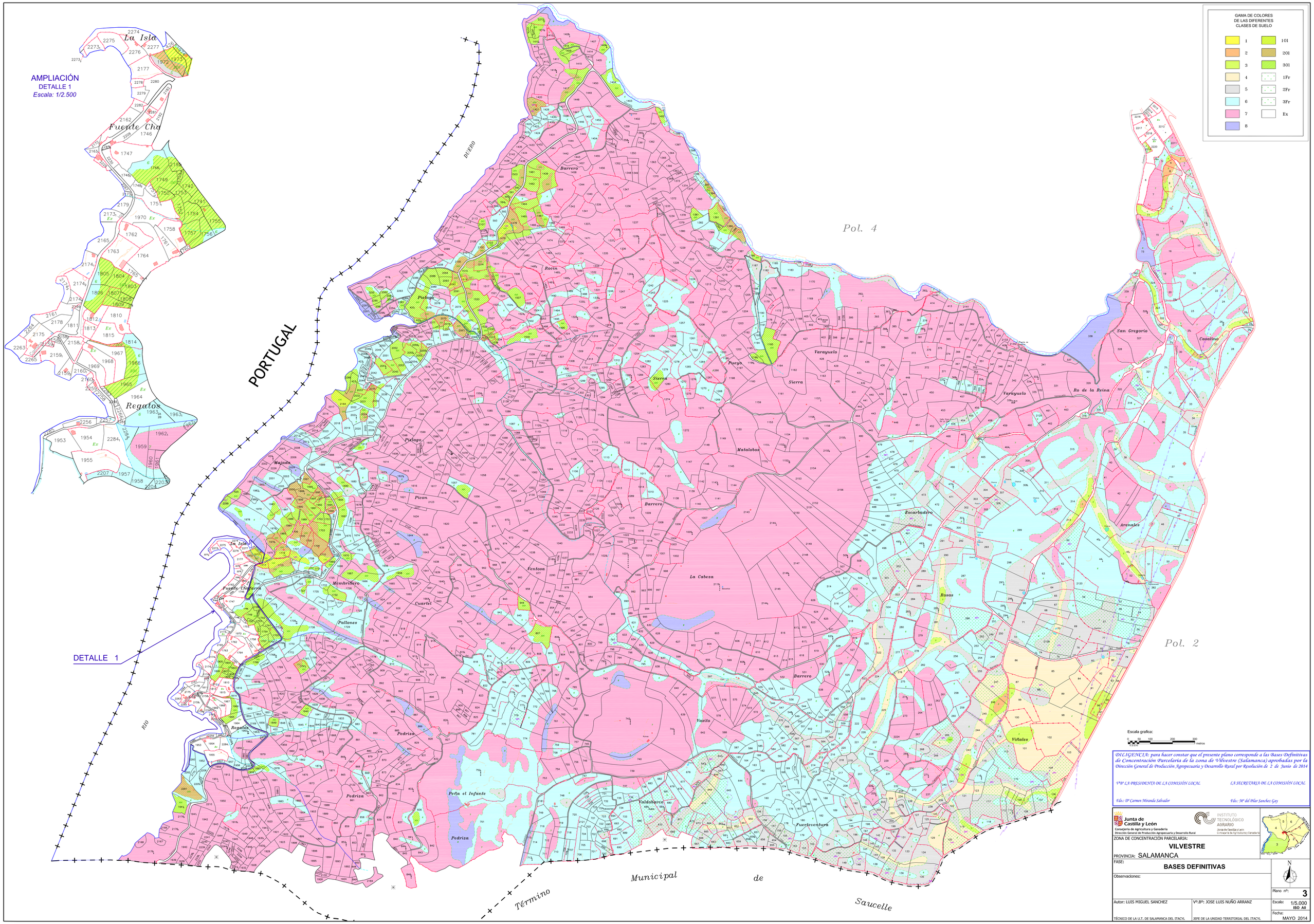

DILIGENCIA: para hacer constar que el presente plano corresponde a las Bases Definitivas de Concentración Parcelaria de la zona de Vilvestre (Salamanca) aprobadas por la Dirección General de Producción Agropecuaria y Desarrollo Rural por Resolución de 2 de Junio de 2014

Vºbº LA PRESIDENTA DE LA COMISIÓN LOCAL — *Fdo.: Dª Carmen Miranda Salvador*

LA SECRETARIA DE LA COMISIÓN LOCAL — *Fdo.: Mª del Pilar Sanchez Gay*

Junta de Castilla y León
Consejería de Agricultura y Ganadería
Dirección General de Producción Agropecuaria y Desarrollo Rural

INSTITUTO TECNOLÓGICO AGRARIO
Junta de Castilla y León
Consejería de Agricultura y Ganadería

ZONA DE CONCENTRACIÓN PARCELARIA:

VILVESTRE

PROVINCIA: SALAMANCA

FASE:

BASES DEFINITIVAS

Observaciones:

Plano nº: **3**

Autor: LUIS MIGUEL SANCHEZ
TÉCNICO DE LA U.T. DE SALAMANCA DEL ITACYL

Vº.Bº: JOSE LUIS NUÑO ARRANZ
JEFE DE LA UNIDAD TERRITORIAL DEL ITACYL

Escala: 1/5.000 ISO A0

Fecha: MAYO 2014