

RELACION DE CLASES DE SUELO

I	Primera de labor	IX	Norma de labor
II	Segunda de labor	X	Primera de estiércol
III	Tercera de labor	XI	Segunda de estiércol
IV	Cuarta de labor	XII	Primera de Cigarrera
V	Quinta de labor	XIII	Segunda de Cigarrera
VI	Sexta de labor	XIV	Pradera
VII	Séptima de labor	Ex	Estiércol
VIII	Octava de labor		

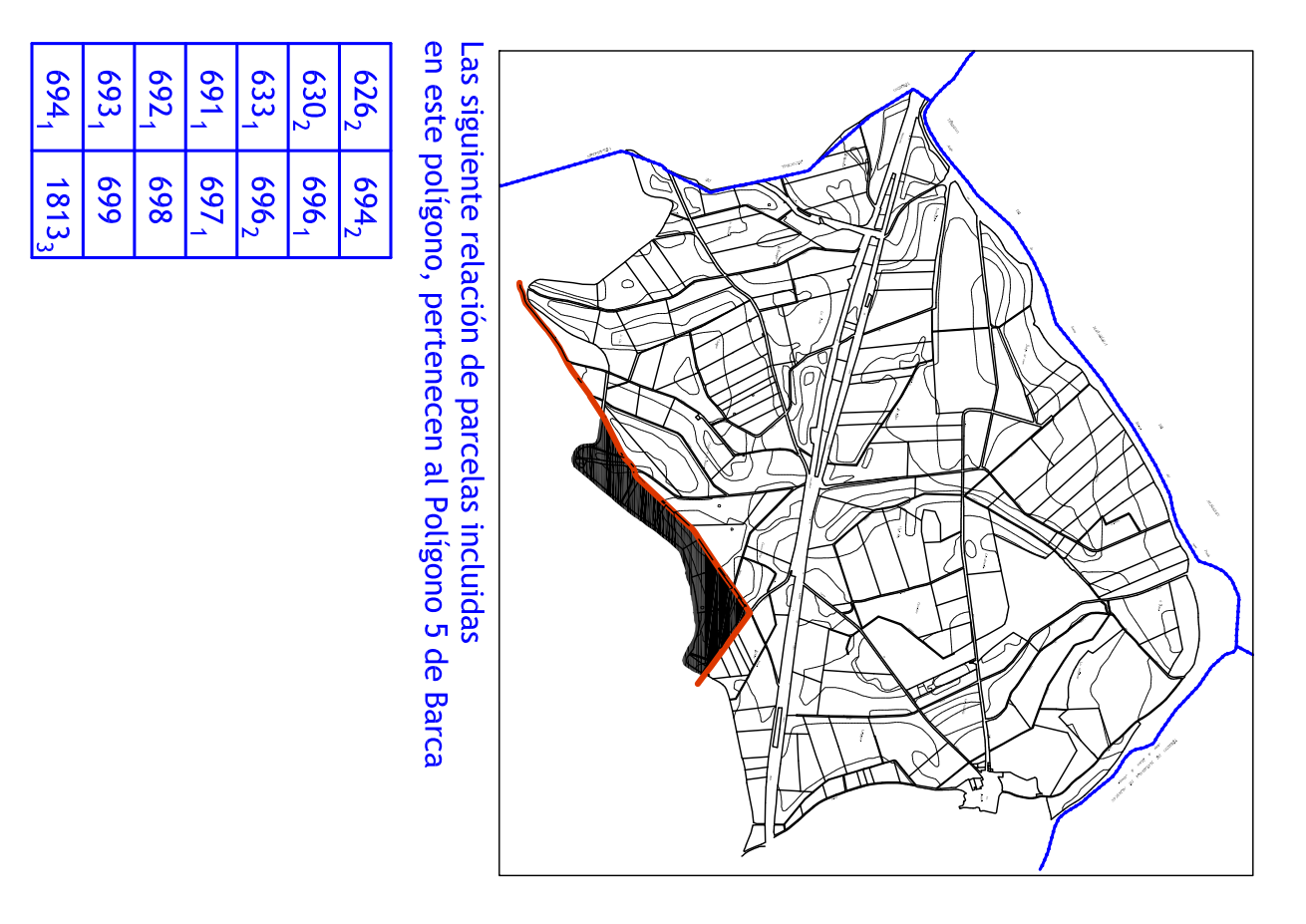
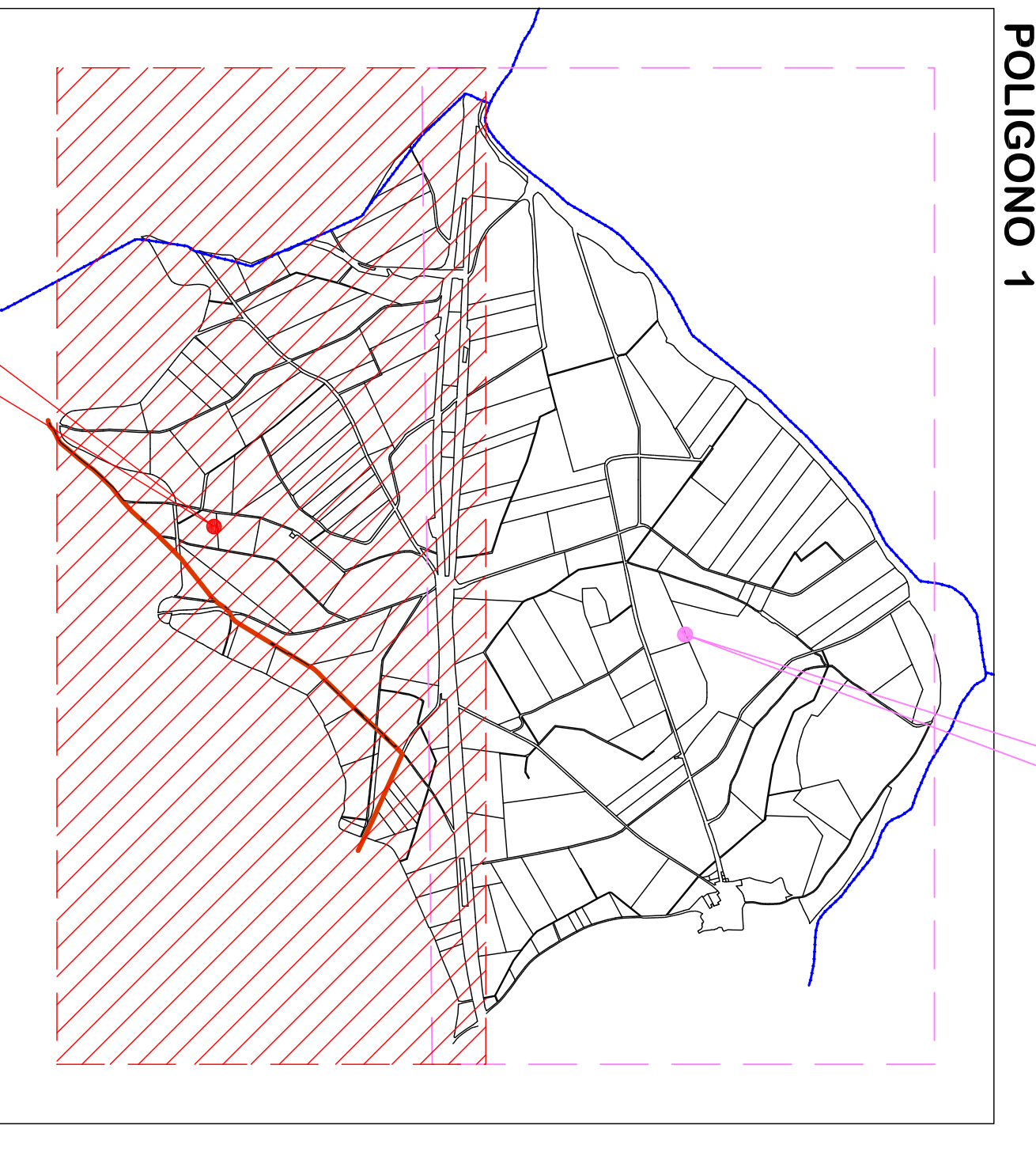

Las siguientes relaciones de parcelas indicadas de Barca

626	626
630	626
631	626
631	626
631	626
631	626
631	626
631	626
631	626
631	626

AYUNTAMIENTO DE ALMAZÁN
 ZONA DE CONSERVACIÓN DEL PATRIMONIO AGROPECUARIO Y FORESTAL
BARCA-CIUDADENA-MATUTE DE ALMAZÁN
 MUNICIPAL: SORIA
 BASES PROVISIONALES
POLIGONO 1
 CIUDADENA, HOJA 2 de 2
 Autor: ELIAS GUTIERREZ CORTES
 Escala: 1:2.000
 Fecha: NOVIEMBRE 2009

D.L. 111/2002 de 11 de mayo por el que se aprueba el Plan General de Ordenación Urbana de Almazán (Soria) y se modifica el Plan General de Ordenación Urbana de Almazán (Soria) en sus disposiciones transitorias y finales.
 El presente documento es un extracto del Plan General de Ordenación Urbana de Almazán (Soria) y no debe considerarse un documento independiente.
 El presente documento es un extracto del Plan General de Ordenación Urbana de Almazán (Soria) y no debe considerarse un documento independiente.
 El presente documento es un extracto del Plan General de Ordenación Urbana de Almazán (Soria) y no debe considerarse un documento independiente.