

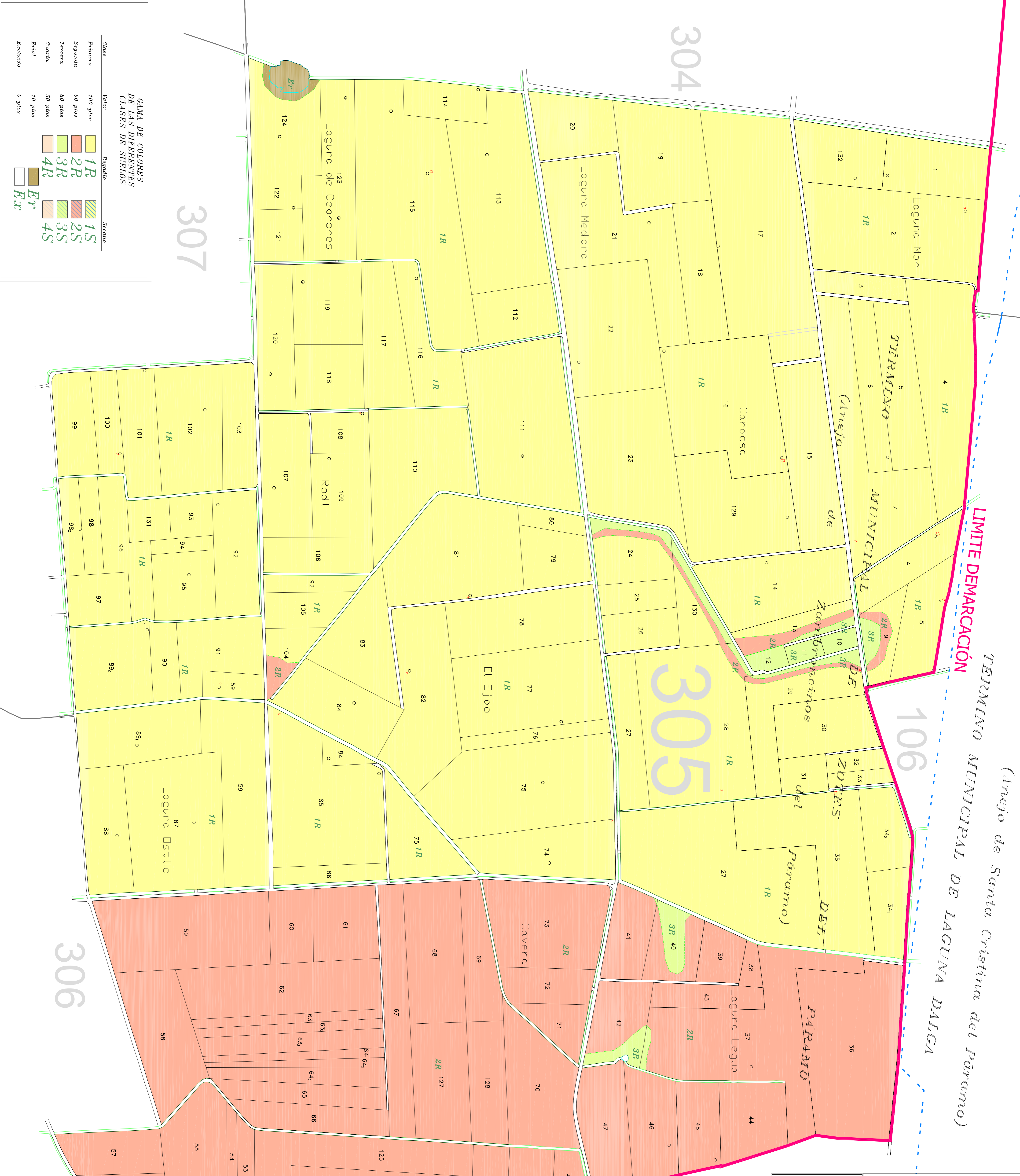

(Anejo de Santa Cristina del Páramo)  
**TÉRMINO MUNICIPAL DE LAGUNA DALGA**



**GAMA DE COLORES DE LAS DIFERENTES CLASES DE SUELOS**

| Clase    | Valor    | Regadio | Secano |
|----------|----------|---------|--------|
| Primera  | 100 pías | 1R      | 1S     |
| Segunda  | 90 pías  | 2R      | 2S     |
| Tercera  | 80 pías  | 3R      | 3S     |
| Cuarta   | 50 pías  | 4R      | 4S     |
| Errial   | 10 pías  | Er      |        |
| Excluido | 0 pías   | Ex      |        |



**Junta de Castilla y León**  
Consejo de Gobierno y Parlamento



**INSTITUTO TECNOLÓGICO AGRARIO**

**ZONA DE CONCENTRACIÓN PARCELARIA**  
**ZONA REGABLE PARAMO BAJO**  
 DEMARCAÇÃO - 3

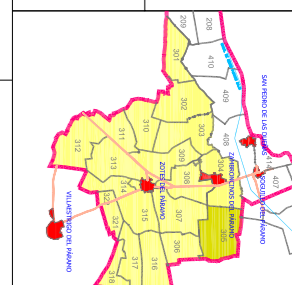

**PROVINCIA: LEÓN**

**FASE: BASES PROVISIONALES**

**Operaciones:** ESTE PLANEO SE COMPLEMENTA CON EL N.º 105 EXISTENTE, UTILIZADO EN INVESTIGACIÓN.

**MAPA: VOLANDA BRIBE ZAVALA**      **V.º R.º: DOMINGO GONZÁLEZ PUEBLA**

**TECNOLOGÍA DE LA I.T. DE LEÓN DEL INCIET**      **JEFE DE LA UNIDAD TERRITORIAL DEL INCIET**

**Parcela nº: 305**      **Plano nº: 13**      **Escala: 1:3000**

**Fecha: abril 2007**

**OBJETIVO:** para hacer constar que el presente plano corresponde a las Bases Provisionales de Concentración Parcelaria de la Demarcación n.º 3 de la Zona Regable del Páramo Bajo (León - Zamora) que esta Comisión Local, en su reunión celebrada el de de 200 ha acordado someter a encuesta en la forma preceptiva a tenor del art. 26 de la Ley 14/1990 de 28 de noviembre de Concentración Parcelaria de Castilla y León

**P.º R.º EL PRESIDENTE DE LA COMISIÓN LOCAL**      **EL SECRETARIO DE LA COMISIÓN LOCAL**

F.º:      F.º:

**Secretario del Ayuntamiento de**

**CERTIFICADO:** Que el presente Documento ha estado expuesto al público desde el día de de 200 al día de de 200

q.º q.º de de 200  
 EL Alcalde

**LÍMITE DEMARCAÇÃO**

**306**      **305**      **304**

**516**      **515**