

GAMA DE COLORES  
DE LAS DIFERENTES  
CLASES DE SUELOS

Clase	Valor	Regadío
Primera	100 pto	1R
Segunda	90 pto	2R
Tercera	80 pto	3R
Cuarta	50 pto	4R
Erial	10 pto	Er
Excluido	0 pto	Ex

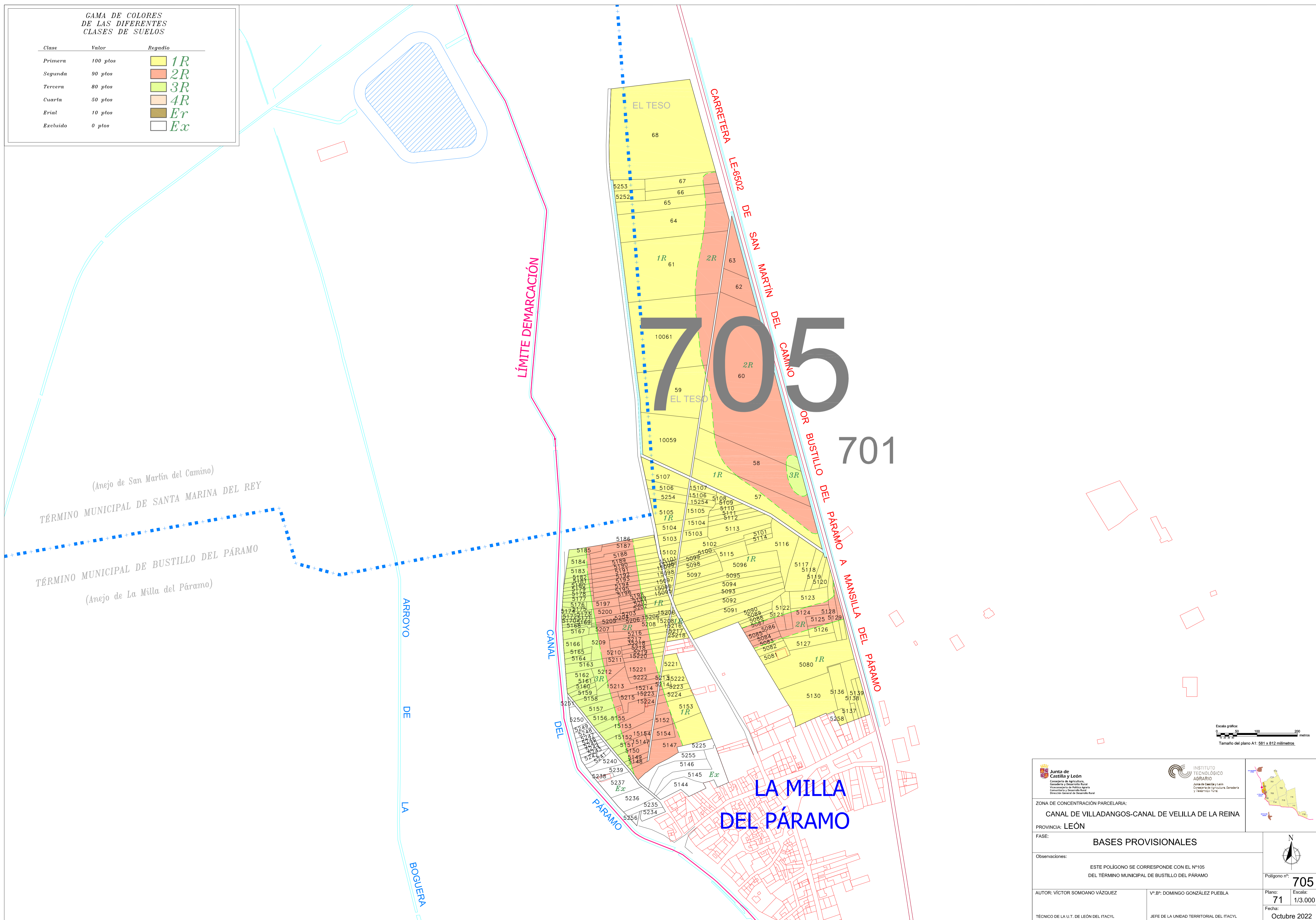

(Anejo de San Martín del Camino)  
TÉRMINO MUNICIPAL DE SANTA MARINA DEL REY

(Anejo de La Milla del Páramo)  
TÉRMINO MUNICIPAL DE BUSTILLO DEL PÁRAMO

LÍMITE DEMARCACIÓN

CARRETERA LE-6302 DE SAN MARTÍN DEL CAMINO  
OR BUSTILLO DEL PÁRAMO A MANSILLA DEL PÁRAMO

705

701

LA MILLA DEL PÁRAMO

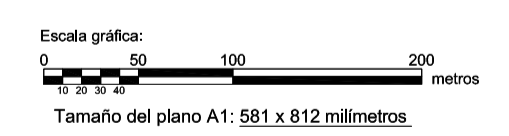

<p>Junta de Castilla y León Consejería de Agricultura, Ganadería y Desarrollo Rural Comunidad de Montes de León Comisaría y Dirección Rural Dirección General de Desarrollo Rural</p>	<p>INSTITUTO TECNOLÓGICO AGRARIO Junta de Castilla y León Consejería de Agricultura, Ganadería y Desarrollo Rural</p>	
<p>AUTOR: VÍCTOR SOMOANO VÁZQUEZ</p> <p>TÉCNICO DE LA U.T. DE LEÓN DEL ITACYL</p>	<p>Vº. Bº: DOMINGO GONZÁLEZ PUEBLA</p> <p>JEFE DE LA UNIDAD TERRITORIAL DEL ITACYL</p>	<p>Polígono nº: <b>705</b></p> <p>Plano: <b>71</b> Escala: <b>1/3.000</b></p> <p>Fecha: <b>Octubre 2022</b></p>