

SITUACION EN LA PROVINCIA  
Escala: 1/200.000

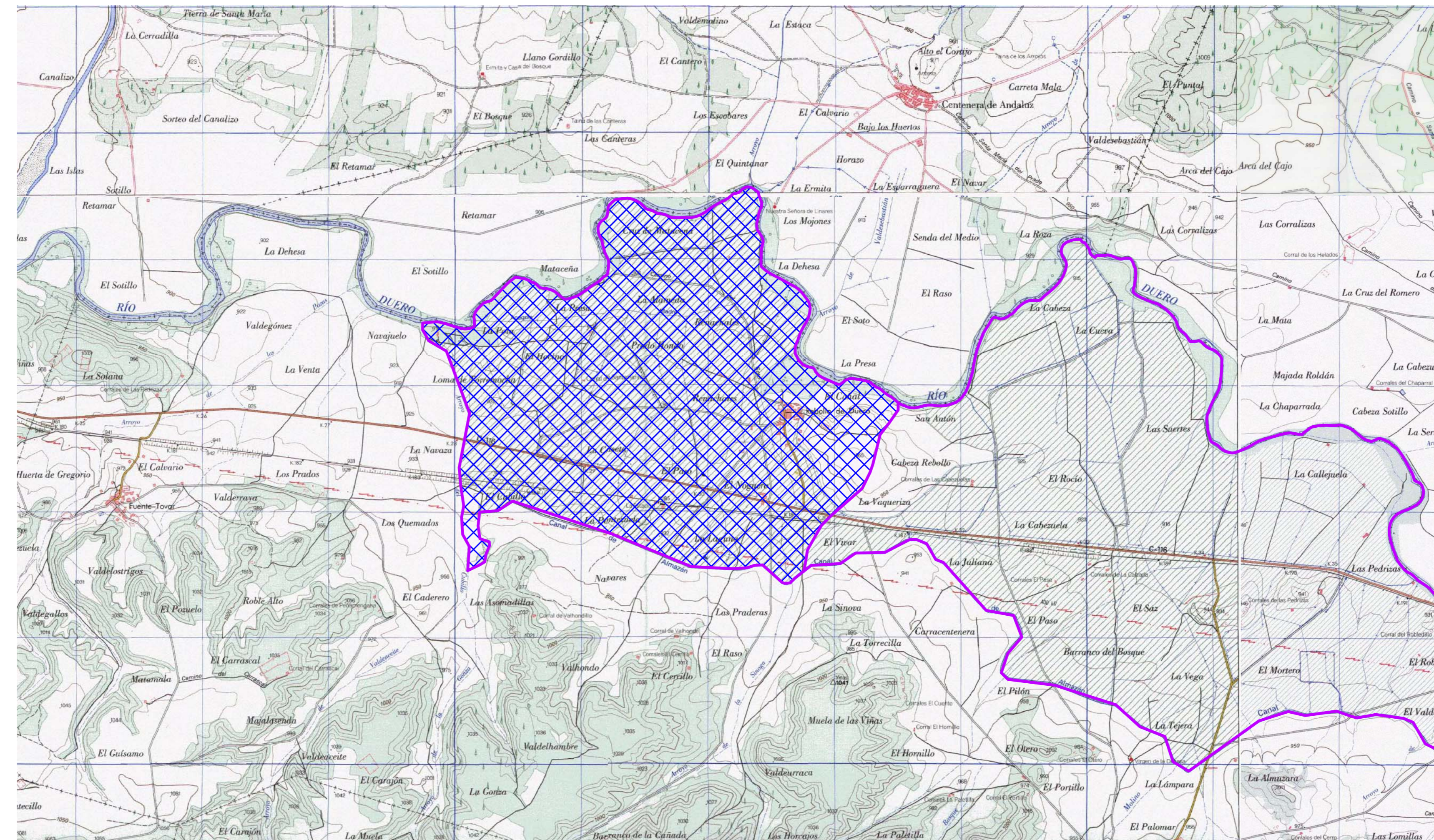

 **DEMARCACIÓN 7**

*DILIGENCIA: para hacer constar que el presente plano corresponde a las Bases Provisionales de Concentración Parcelaria de la zona de CANAL DE ALMAZÁN -DEMARCACIÓN 7- (Soria) que esta Comisión Local, en su reunión celebrada el de de 20 ha acordado someter a encuesta en la forma preceptiva a tenor del art. 26 de la Ley 14/1990 de 28 de noviembre de Concentración Parcelaria de Castilla y León.*

*VºBº EL PRESIDENTE DE LA COMISIÓN LOCAL*

*EL SECRETARIO DE LA COMISIÓN LOCAL*



Junta de Castilla y León  
Consejería de Agricultura y Ganadería  
Dirección General de Infraestructuras y Diversificación Rural



INSTITUTO TECNOLÓGICO AGRARIO  
Junta de Castilla y León  
Consejería de Agricultura y Ganadería

ZONA DE CONCENTRACIÓN PARCELARIA:

**CANAL DE ALMAZÁN -DEMARCACIÓN 7-  
REBOLLO DE DUERO, FUENTOVAR**

PROVINCIA: SORIA

FASE:

**BASES PROVISIONALES**

Observaciones:

**SITUACION Y EMPLAZAMIENTO**

Vº. Bº: JOSE MANUEL RUIZ ROMERA

Autor: PABLO HERRERA ESTEBAN

JEFE DE LA UNIDAD TERRITORIAL DEL ITACYL

INGENIERO TÉCNICO AGRÍCOLA

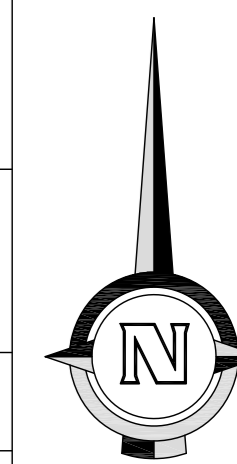

Plano nº: **1**

Escala: 1/25.000

Fecha: ABRIL 2010