

POLÍGONO 116

Polígono 117

Polígono 115

GAMA DE COLORES DE LAS DIFERENTES CLASES DE SUELO.

IR	IS
IIR	IIS
IIIR	IIIS
IVR	IVS
VR	VS
VIR	VIS
VIR	ERS
ERR	Ex

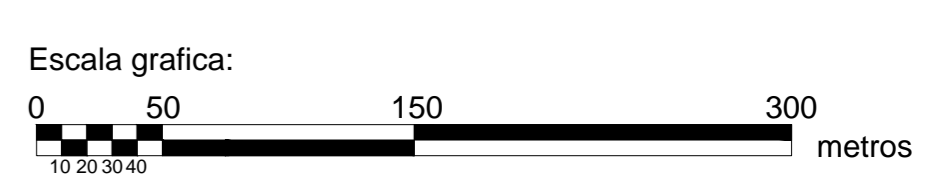
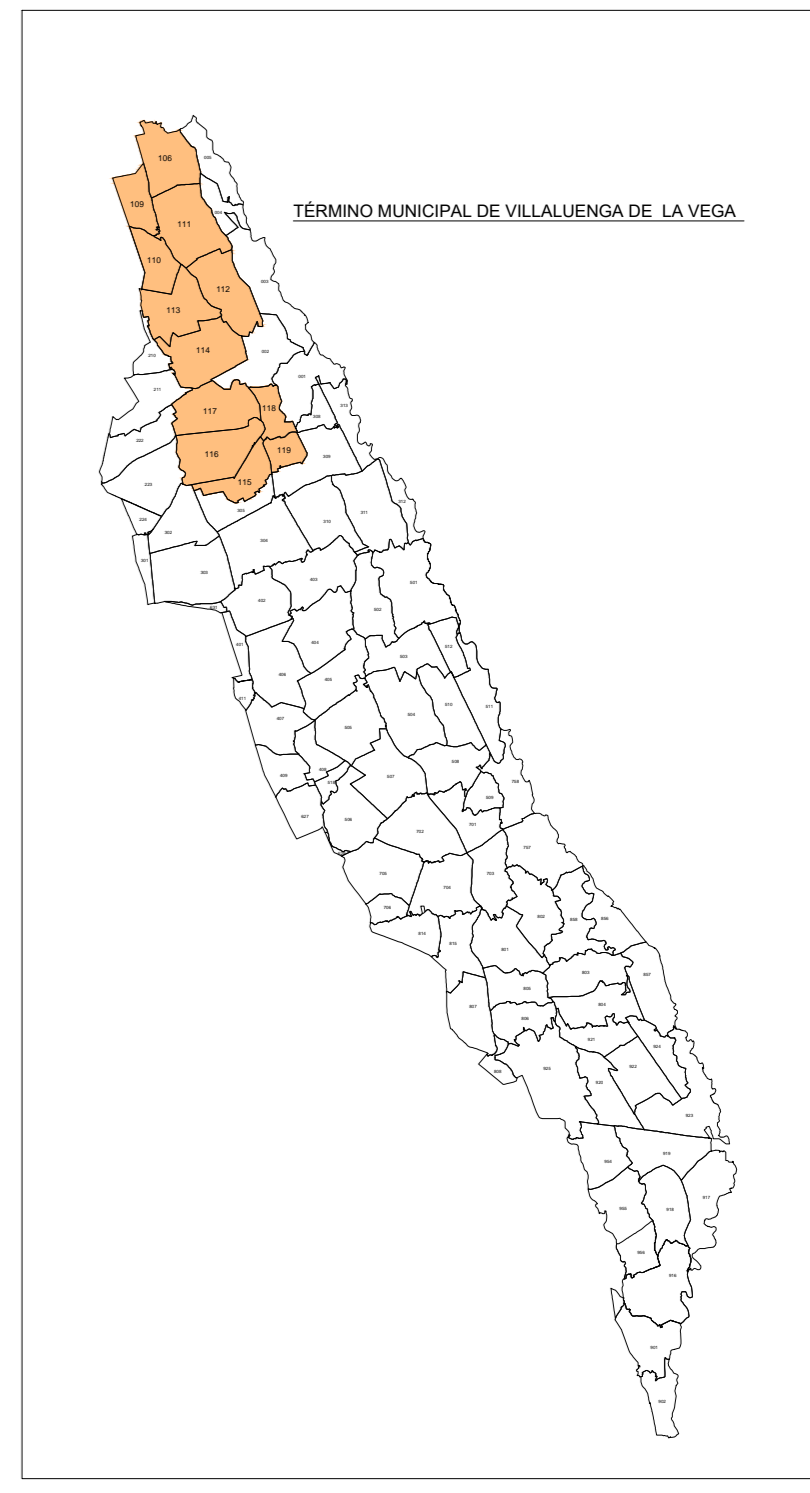
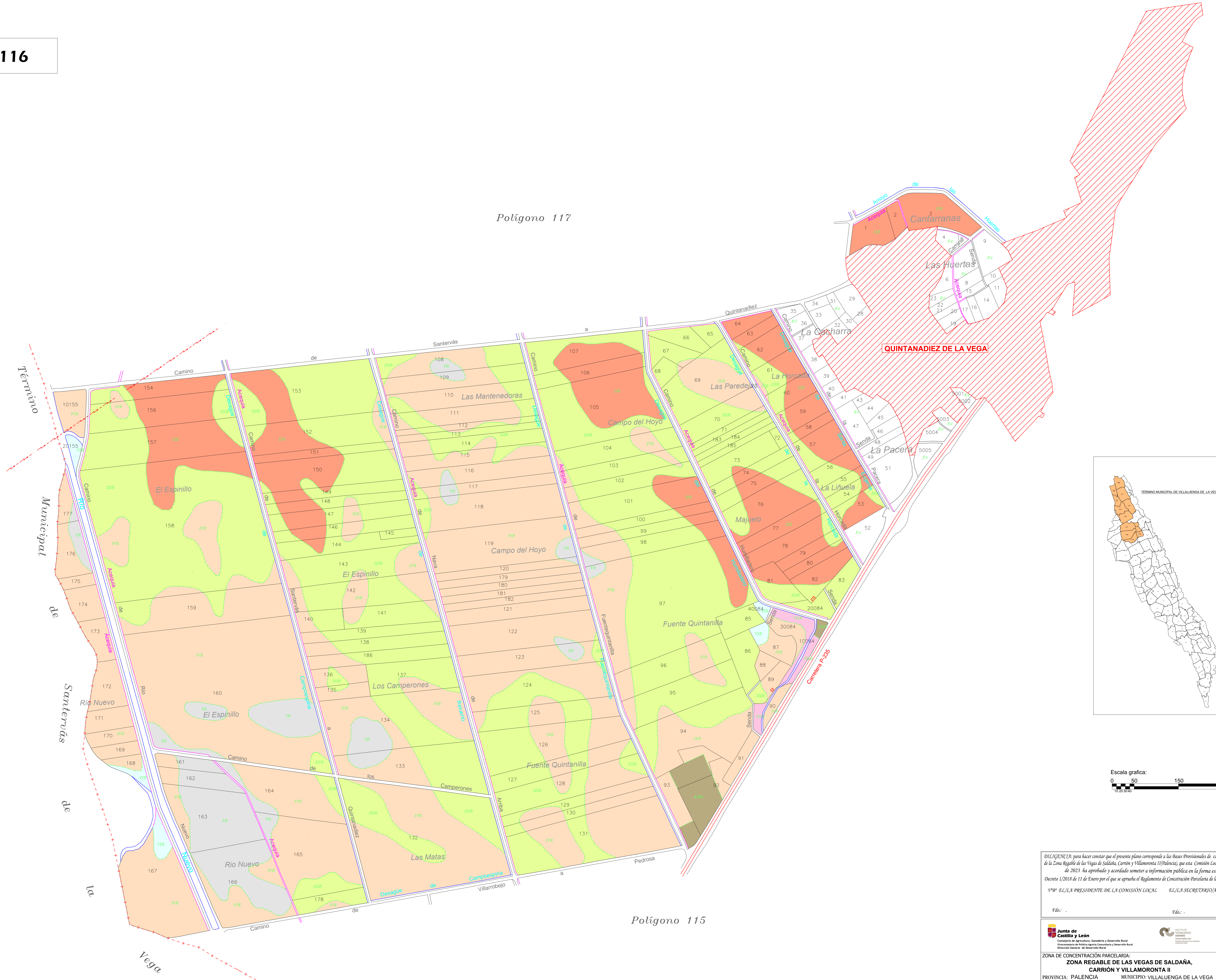

INTELIGENCIA: para hacer constar que el presente plano corresponde a las Bases Provisionales de concentración parcelaria de la zona de la Zona Regable de las Vegas de Saldaña, Carrion y Villamoronta II (Palencia), que esta Comisión Local, en su reunión celebrada el día de 2023 ha aprobado y acordado someter a información pública en la forma establecida en el artículo 20 del Decreto 1/2018 de 11 de Enero por el que se aprueba el Reglamento de Concentración Parcelaria de la Comunidad de Castilla y León

VºBº: EL CA PRESIDENTE DE LA COMISIÓN LOCAL. EL CA SECRETARIO/A DE LA COMISIÓN LOCAL

Junta de Castilla y León
Comunidad de Regantes, Ganadería y Desarrollo Rural
Municipio de Palencia, Agricultura, Ganadería y Desarrollo Rural
Dirección General de Regantes Rurales

ZONA DE CONCENTRACIÓN PARCELARIA:
**ZONA REGABLE DE LAS VEGAS DE SALDAÑA,
CARRIÓN Y VILLAMORONTA II**

PROVINCIA: PALENCIA MUNICIPIO: VILLALUENGA DE LA VEGA

FASE:
BASES PROVISIONALES

Observaciones:
PLANO Nº 14

Polígono nº: **116**

Auto: LUIS ÁNGEL TRIGUEROS ALVAREZ VºBº: SONICÓ CABANAS RINCÓN
INGENIERO TÉCNICO AGRÍCOLA FERRERÍA DE LA UNIDAD TERRITORIAL DEL ITACV

Escala: 1/3000
Fecha: Marzo 2023