POLÍGONO 211

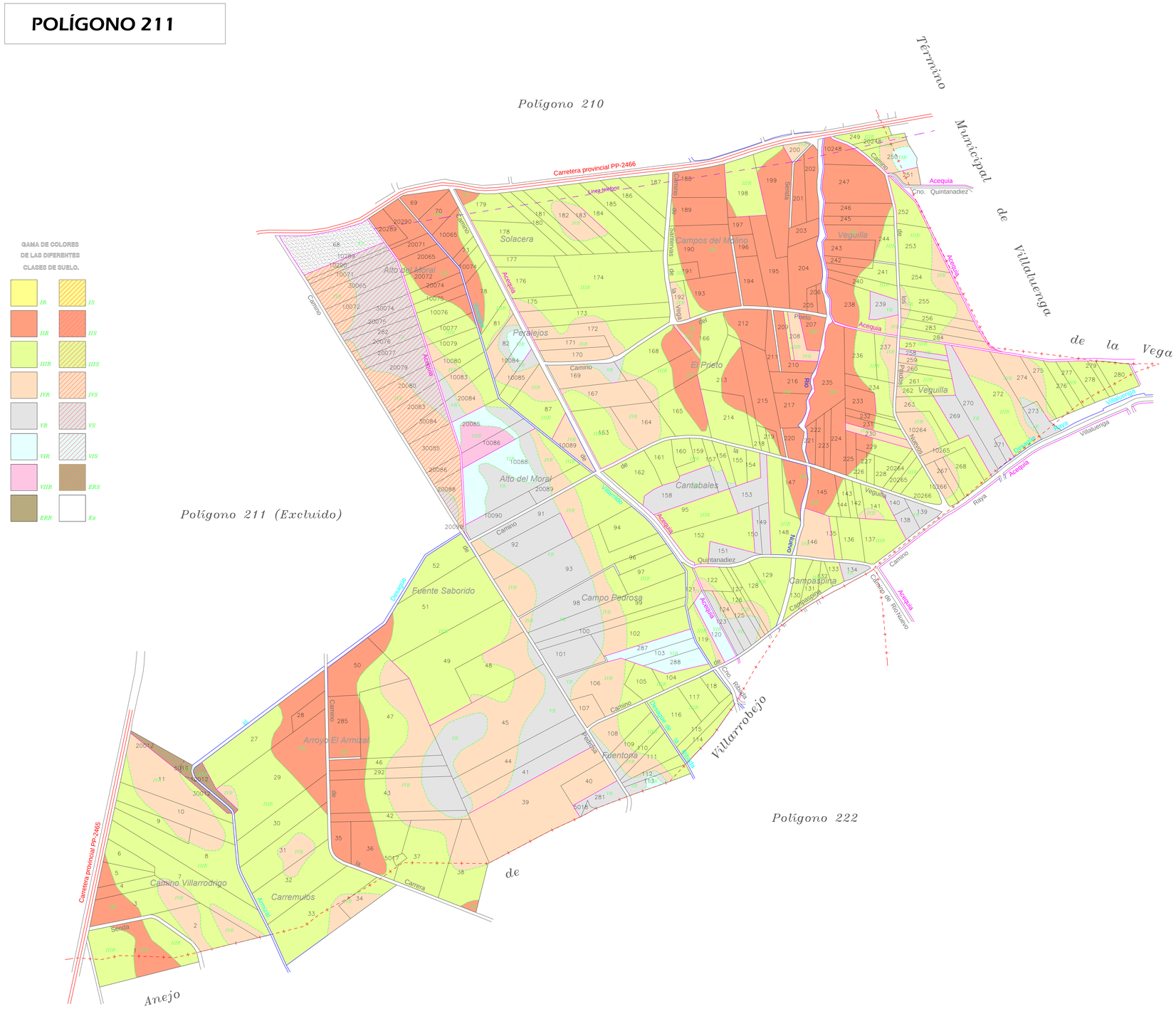

GAMA DE COLORES DE LAS DIFERENTES CLASES DE SUELO.

IR	IS
IIR	IIS
IIIR	IIIS
IVR	IVS
VR	VS
VIR	VIS
VIIR	ERS
ERR	Ex

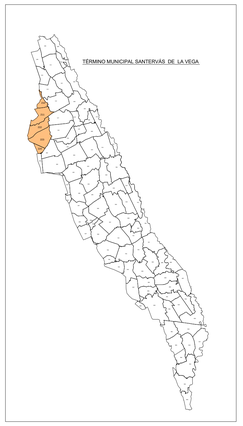

Escala grafica:

0 50 150 300 metros

10 20 30 40

DILIGENCIA: para hacer constar que el presente plano corresponde a las Bases Provisionales de concentración parcelaria de la zona de la Zona Regable de las Vegas de Saldaña, Carrión y Villamoronta II (Palencia), que esta Comisión Local, en su reunión celebrada el de de 2023 ha aprobado y acordado someter a información pública en la forma establecida en el artículo 20 del Decreto 1/2018 de 11 de Enero por el que se aprueba el Reglamento de Concentración Parcelaria de la Comunidad de Castilla y León

V.ºB.º EL/LA PRESIDENTE DE LA COMISIÓN LOCAL — EL/LA SECRETARIO/A DE LA COMISIÓN LOCAL

Fdo.: . — Fdo.: -

Junta de Castilla y León
Consejería de Agricultura, Ganadería y Desarrollo Rural
Viceconsejería de Política Agraria Comunitaria y Desarrollo Rural
Dirección General de Desarrollo Rural

INSTITUTO TECNOLÓGICO AGRARIO

ZONA DE CONCENTRACIÓN PARCELARIA:

ZONA REGABLE DE LAS VEGAS DE SALDAÑA, CARRIÓN Y VILLAMORONTA II

PROVINCIA: PALENCIA MUNICIPIO: SANTERVÁS DE LA VEGA

FASE:

BASES PROVISIONALES

Observaciones:

PLANO Nº 19

Polígono nº: **211**

Escala: 1/3000

Fecha: Marzo 2023

Autor: LUIS ÁNGEL TRIGUEROS ÁLVAREZ
INGENIERO TÉCNICO AGRÍCOLA

V.º B.º: IGNACIO CABAÑAS RINCÓN
JEFE DE LA UNIDAD TERRITORIAL DEL ITACYL