

POLÍGONO 506

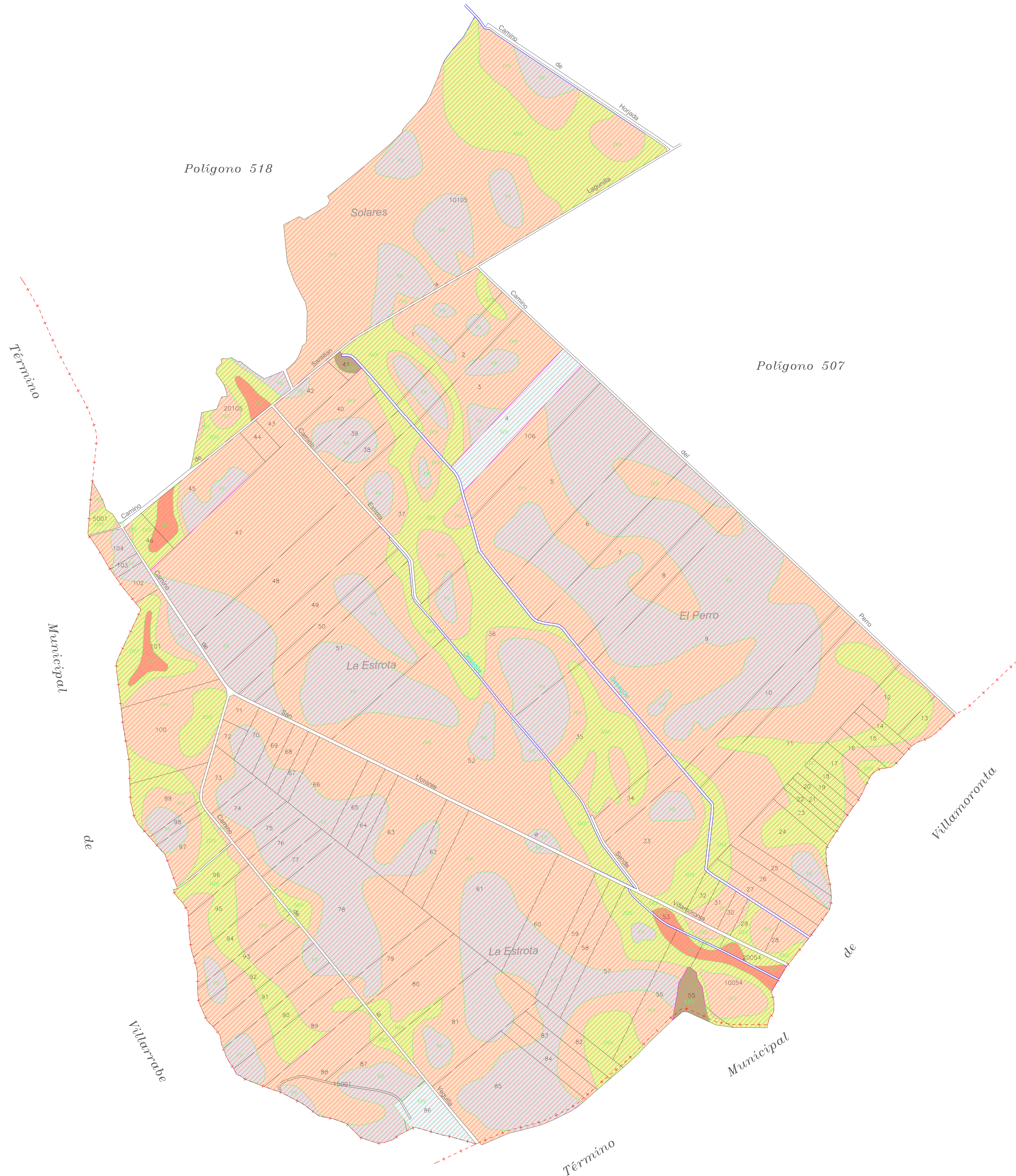

GAMA DE COLORES DE LAS DIFERENTES CLASES DE SUELO.

IR	IS
IIR	IIS
IIIR	IIIS
IVR	IVS
VR	VS
VVR	VVS
VVR	VRS
VRR	Ee

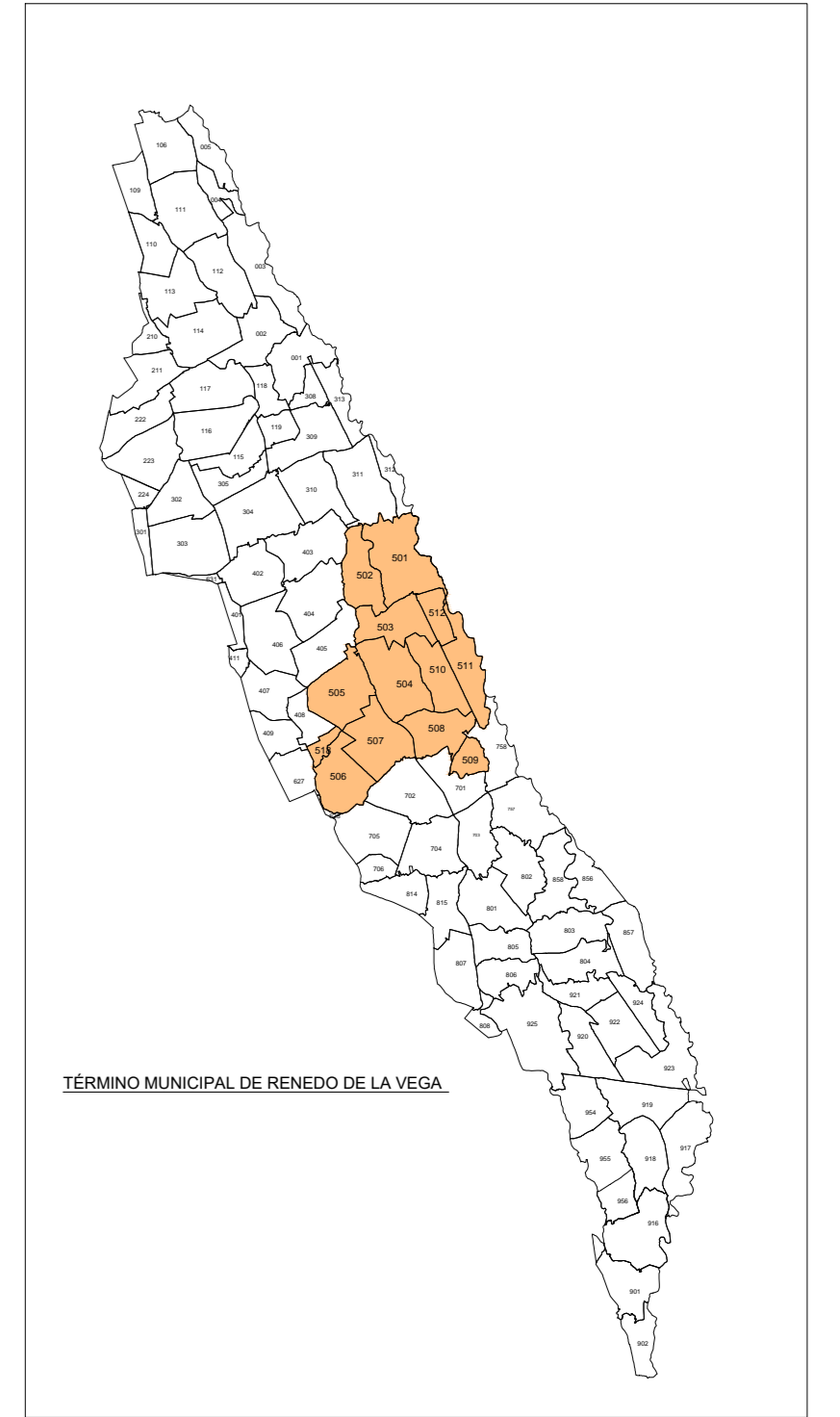
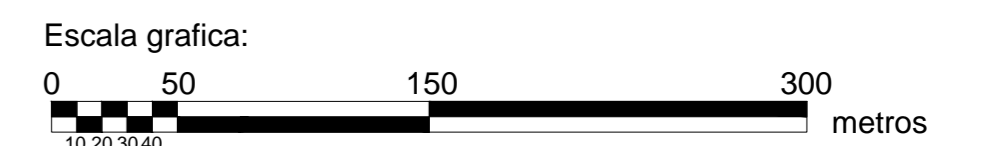

OMILOGENIA: para hacer constar que el presente plano corresponde a las Bases Provisionales de concentración parcelaria de la zona de la Zona Regable de las Vegas de Saldaña, Carrion y Villamoronta II (Palencia), que esta Comisión Local, en su reunión celebrada el día de 2023 ha aprobado y acordado someter a información pública en la forma establecida en el artículo 20 del Decreto 1/2018 de 11 de Enero por el que se aprueba el Reglamento de Concentración Parcelaria de la Comunidad de Castilla y León. SÍMBOLO DEL PRESIDENTE DE LA COMISIÓN LOCAL. SÍMBOLO DEL SECRETARIO/A DE LA COMISIÓN LOCAL.

Fdo: _____ Fdo: _____

Junta de Castilla y León
 Consejería de Agricultura, Ganadería y Desarrollo Rural
 Departamento de Política Agraria Comunitaria y Desarrollo Rural
 Dirección General de Desarrollo Rural

ZONA DE CONCENTRACIÓN PARCELARIA:
ZONA REGABLE DE LAS VEGAS DE SALDAÑA, CARRIÓN Y VILLAMORONTA II

PROVINCIA: PALENCIA MUNICIPIO: RENEDE DE LA VEGA

FASE: **BASES PROVISIONALES**

Observaciones: **PLANO Nº 49**

Polígono nº: **506**

Autor: LUIS ÁNGEL TRIGUEROS ALVAREZ Vº Bº: IGNACIO CABANAS RINCÓN
 INGENIERO TÉCNICO AGRÍCOLA JEFE DE LA UNIDAD TERRITORIAL DEL ITACV

Escala: 1/3000
 Fecha: Marzo 2023