POLÍGONO 925

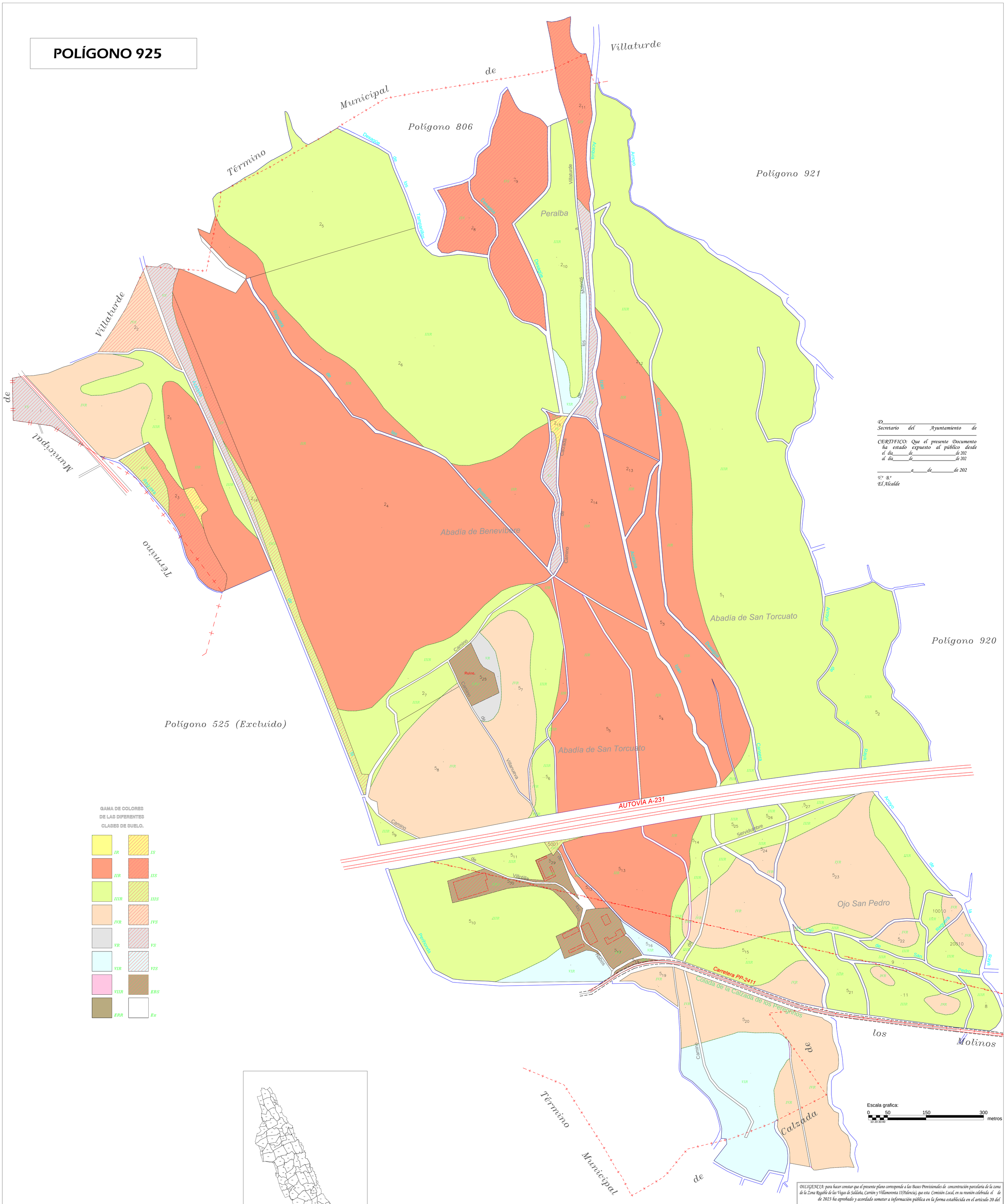

DILIGENCIA: para hacer constar que el presente plano corresponde a las Bases Provisionales de concentración parcelaria de la zona de la Zona Regable de las Vegas de Saldaña, Carrión y Villamoronta II(Palencia), que esta Comisión Local, en su reunión celebrada el de de 2023 ha aprobado y acordado someter a información pública en la forma establecida en el articulo 20 del Decreto 1/2018 de 11 de Enero por el que se aprueba el Reglamento de Concetración Parcelaria de la Comunidad de Castilla y León

VºBº EL/LA PRESIDENTE DE LA COMISIÓN LOCAL — EL/LA SECRETARIO/A DE LA COMISIÓN LOCAL

Fdo.: . — Fdo.: .

Junta de Castilla y León
Consejería de Agricultura, Ganadería y Desarrollo Rural
Viceconsejería de Política Agraria Comunitaria y Desarrollo Rural
Dirección General de Desarrollo Rural

INSTITUTO TECNOLÓGICO AGRARIO
Junta de Castilla y León
Consejería de Agricultura, Ganadería y Desarrollo Rural

ZONA DE CONCENTRACIÓN PARCELARIA:
ZONA REGABLE DE LAS VEGAS DE SALDAÑA, CARRIÓN Y VILLAMORONTA II

PROVINCIA: PALENCIA — MUNICIPIO: CARRIÓN DE LOS CONDES

FASE:
BASES PROVISIONALES

Observaciones:
PLANO Nº 92

Polígono nº: **925**

Autor: LUIS ÁNGEL TRIGUEROS ÁLVAREZ
INGENIERO TÉCNICO AGRÍCOLA

Vº.BP: IGNACIO CABAÑAS RINCÓN
JEFE DE LA UNIDAD TERRITORIAL DEL ITACYL

Escala: 1/3000

Fecha: Marzo 2023