

1	1R
2	2R
3	3R
4	4R
5	5R
6	6R
7	7R
8	8R
Pi	Pa
Er	PiCo

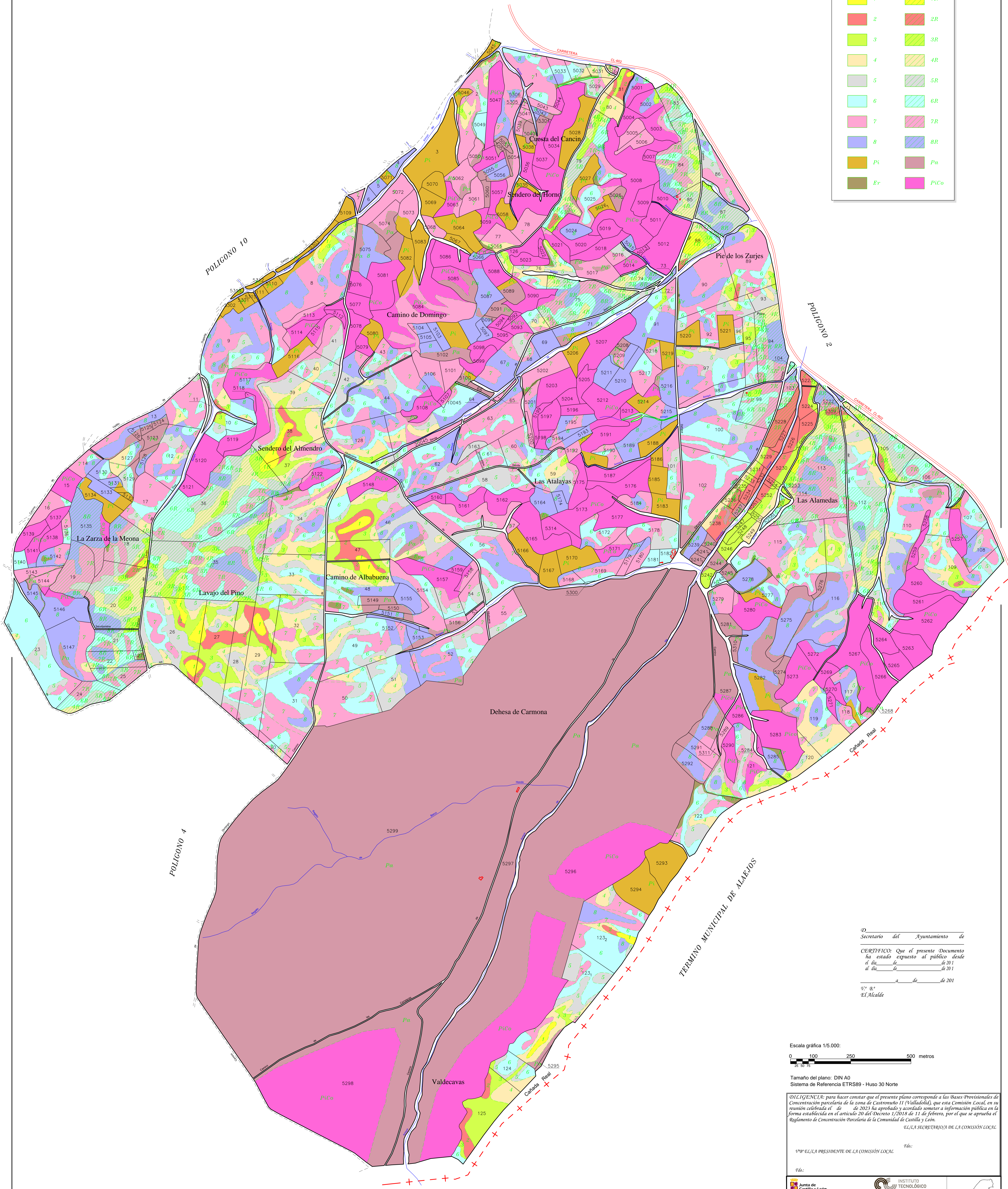

D. Secretario del Ayuntamiento de
CERTIFICO: Que el presente Documento ha estado expuesto al público desde el día de de 201 al día de de 201 a de de 201
 Vº Bº EL Alcalde

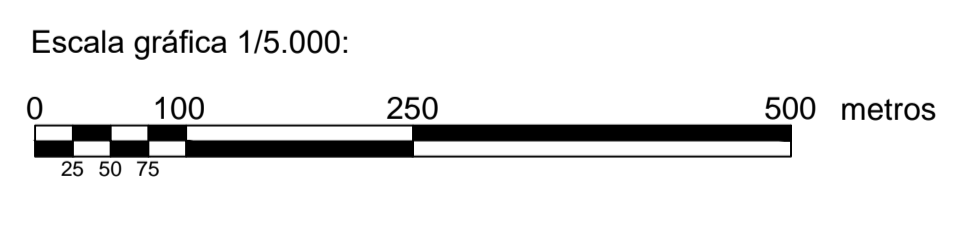

Tamaño del plano: DIN A0
 Sistema de Referencia ETRS89 - Huso 30 Norte

DECLARACION: para hacer constar que el presente plano corresponde a las Bases Provisionales de Concentración parcelaria de la zona de Castromuerto II (Valladolid), que esta Comisión Local, en su reunión celebrada el de de 2023 ha aprobado y acordado someter a información pública en la forma establecida en el artículo 20 del Decreto 1/2018 de 11 de febrero, por el que se aprueba el Reglamento de Concentración Parcelaria de la Comunidad de Castilla y León.
 EL/LA SECRETARIO/A DE LA COMISIÓN LOCAL

Fdo: Vº Bº EL/LA PRESIDENTE DE LA COMISIÓN LOCAL

<p>Junta de Castilla y León Consejería de Agricultura, Ganadería y Desarrollo Rural Dirección General de Política Agraria Subdirección de Ordenación del Territorio y Desarrollo Rural</p>	<p>INSTITUTO TECNOLÓGICO AGRARIO Junta de Castilla y León Consejería de Agricultura, Ganadería y Desarrollo Rural</p>	
<p>ZONA DE CONCENTRACIÓN PARCELARIA: CASTROMUERTO II PROVINCIA: VALLADOLID FASE: BASES PROVISIONALES</p>		
<p>Observaciones:</p>		
<p>Autor: Javier Velasco Acebes</p> <p>INGENIERO AGRÓNOMO</p>	<p>Vº Bº: David Jesús Martínez Paniagua</p> <p>JEFE DE LA UNIDAD TERRITORIAL DEL ITACE</p>	<p>Polígono nº: 3 Escala: 1:5.000 Fecha: Junio 2023</p>