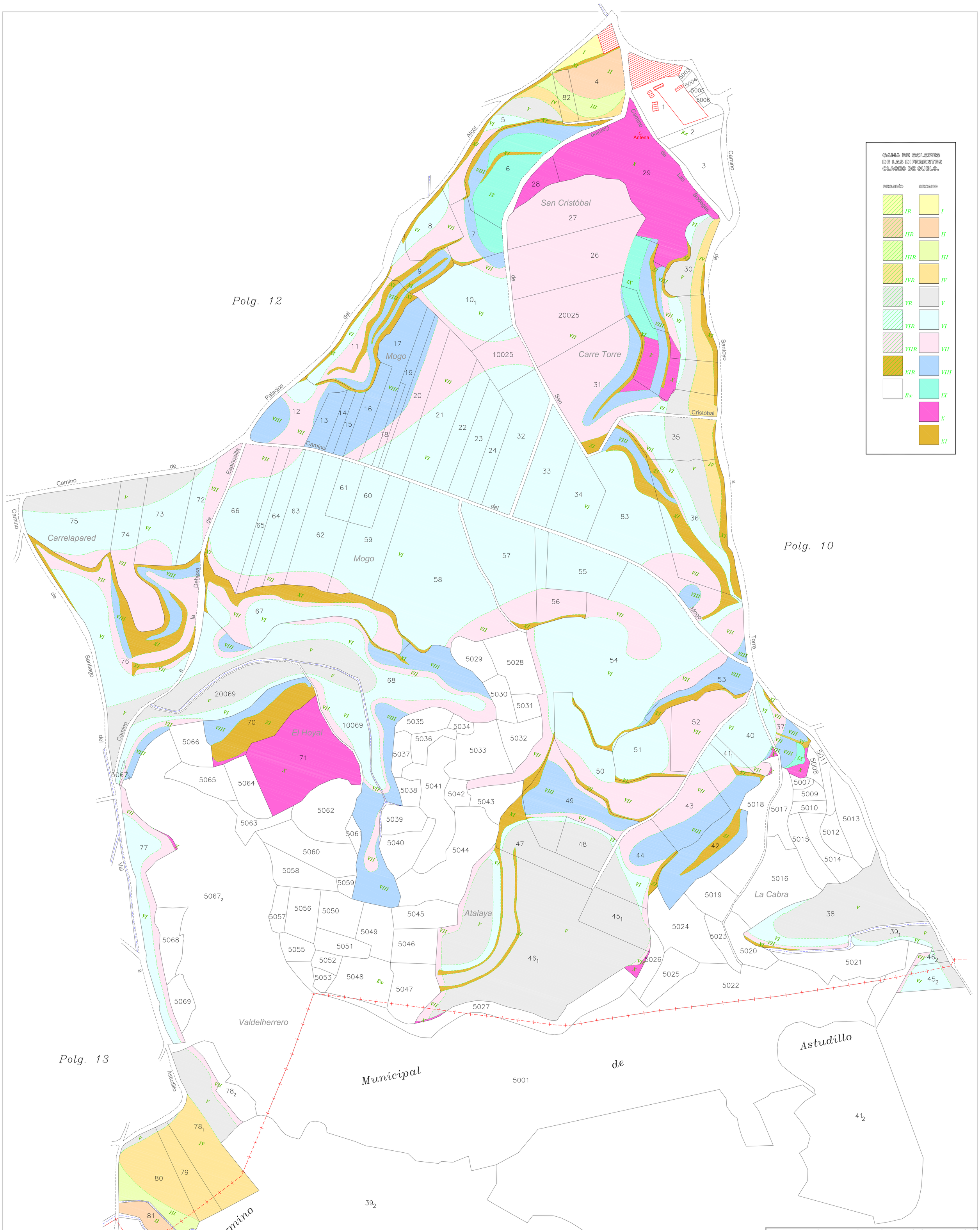

DILIGENCIA: Para hacer constar que el presente plano corresponde a las Bases Provisionales de concentración parcelaria de la zona de Santoyo-Boadilla del Camino-Frómista II (Palencia), que esta Comisión Local, en su reunión celebrada el 19 de octubre de 2023 ha aprobado y acordado someter a información pública en la forma establecida en el artículo 20 del Decreto 1/2018 de 11 de enero por el que se aprueba el Reglamento de Concentración Parcelaria de la Comunidad de Castilla y León.

VºBº EL PRESIDENTE DE LA COMISIÓN LOCAL — *LA SECRETARIA DE LA COMISIÓN LOCAL*

Fdo.: José Félix de la Cruz Macho — *Fdo.: María Parrado Morante*

Junta de Castilla y León
Consejería de Agricultura, Ganadería y Desarrollo Rural
Viceconsejería de Política Agraria Comunitaria y Desarrollo Rural
Dirección General de Desarrollo Rural

INSTITUTO TECNOLÓGICO AGRARIO
Junta de Castilla y León
Consejería de Agricultura, Ganadería y Desarrollo Rural

ZONA DE CONCENTRACIÓN PARCELARIA:

SANTOYO-BOADILLA DEL CAMINO-FRÓMISTA II

PROVINCIA: PALENCIA

FASE:

BASES PROVISIONALES

Observaciones: **Datum: ETRS89 Proyección: UTM 30N**

T. M. SANTOYO

Polígono nº: **11**

Autor: RAMÓN CUESTA ARRIBAS
TÉCNICO DE LA U.T. DE BURGOS DEL ITACYL

Vº.Bº: JUAN CARLOS ALONSO CONTRERAS
JEFE DE LA UNIDAD TERRITORIAL DEL ITACYL

Escala: 1:2.000 (Formato ISO-A0)

Fecha: Septiembre 2023