



**Junta de
Castilla y León**

Consejería de Economía y Hacienda
Intervención General de la Administración
de la Comunidad

**CUENTAS ANUALES DEL INSTITUTO TECNOLÓGICO AGRARIO
DE CASTILLA Y LEÓN CORRESPONDIENTES AL EJERCICIO
2017 JUNTO CON EL INFORME DE AUDITORÍA**



**Junta de
Castilla y León**

Consejería de Economía y Hacienda
Intervención General de la Administración
de la Comunidad

ÍNDICE

**INFORME DE AUDITORÍA DE CUENTAS DEL INSTITUTO
TECNOLÓGICO AGRARIO DE CASTILLA Y LEÓN
CORRESPONDIENTES AL EJERCICIO ECONÓMICO 2017**

**CUENTAS ANUALES DEL INSTITUTO TECNOLÓGICO AGRARIO
DE CASTILLA Y LEÓN CORRESPONDIENTES AL EJERCICIO
ECONÓMICO 2017**



**Junta de
Castilla y León**

Consejería de Economía y Hacienda
Intervención General de la Administración
de la Comunidad

INFORME DE AUDITORÍA DE CUENTAS DEL INSTITUTO TECNOLÓGICO AGRARIO DE CASTILLA Y LEÓN CORRESPONDIENTES A 2017

I. INTRODUCCIÓN

La Ley 2/2006, de 3 de mayo, de la Hacienda y del Sector Público de la Comunidad de Castilla y León establece en su artículo 242 que la gestión económico financiera de la totalidad de los órganos o entidades del Sector Público Autónomo está sometida al control interno que se realizará por la Intervención General de la Administración de la Comunidad. En relación con ese precepto el artículo 276.3 de la citada Ley establece que la Intervención General realizará anualmente, entre otras, la auditoría de las cuentas anuales de los entes públicos de derecho privado.

El artículo 279 de la Ley 2/2006 establece que la Intervención General de la Administración de la Comunidad elaborará anualmente un plan de Auditorías. En base a ello, la Resolución de 25 de mayo de 2017 de la Intervención General de la Administración de la Comunidad de Castilla y León, aprobó el Plan Anual de Auditorías correspondiente al ejercicio 2017, incluyendo entre las actuaciones de control a realizar por dicho Centro Directivo, la auditoría



Junta de Castilla y León

Consejería de Economía y Hacienda
Intervención General de la Administración
de la Comunidad

pública sobre las cuentas anuales del ejercicio económico 2017 del Instituto Tecnológico Agrario de Castilla y León (en adelante ITACYL).

De acuerdo con lo establecido en el acuerdo del Consejo del ITACYL de fecha 26 de enero de 2004 el Director General del Instituto es responsable de la formulación de las cuentas anuales de la entidad.

Las cuentas anuales del ITACYL que comprenden el Balance, la Cuenta del Resultado Económico-Patrimonial, el Estado de Liquidación del Presupuesto y la Memoria correspondientes al ejercicio anual terminado a 31 de diciembre de 2017, fueron formuladas por el Director General del Instituto el día 29 de abril de 2018. La liquidación del Presupuesto 2017 fue aprobada por el Consejo de la entidad el 12 de junio de 2018, según consta en el Acta número 76 de dicha fecha.



Las cuentas anuales fueron puestas a disposición de la Intervención General de la Administración de la Comunidad de Castilla y León el día 8 de junio de 2018 a través del sistema informático CICO.

El informe provisional fue emitido en fecha de 11 de abril de 2019 habiéndoles comunicado la concesión del correspondiente plazo para la presentación de alegaciones. Con fecha de registro de 30 de abril de 2019, dentro del plazo establecido, fueron presentadas dichas



Junta de Castilla y León

Consejería de Economía y Hacienda
Intervención General de la Administración
de la Comunidad

alegaciones. Revisadas las mismas se ha procedido a suprimir los párrafos a) y d) del apartado IV "*Aspectos que no afectan a la opinión*", manteniéndose lo criterios expuestos para el resto del informe.

II. OBJETIVO Y ALCANCE DEL TRABAJO: RESPONSABILIDAD DE LOS AUDITORES

La responsabilidad de los auditores es emitir una opinión sobre si las cuentas anuales adjuntas expresan la imagen fiel, basada en el trabajo realizado de acuerdo con las Normas de Auditoría del Sector Público. Dichas normas exigen que se planifique y ejecute la auditoría con el fin de obtener una seguridad razonable, aunque no absoluta, de que las cuentas anuales están libres de incorrección material.



Una auditoría conlleva la aplicación de procedimientos para obtener evidencia adecuada y suficiente sobre los importes y la información recogida en las cuentas anuales. Los procedimientos seleccionados dependen del juicio del auditor, incluida la valoración de los riesgos de incorrección material en las cuentas anuales. Al efectuar dichas valoraciones del riesgo, el auditor tiene en cuenta el control interno relevante para la preparación y presentación razonable por parte del gestor de las cuentas anuales, con el fin de diseñar los procedimientos de auditoría que sean adecuados en función de las circunstancias, y no con la finalidad de expresar una opinión sobre la eficacia del control interno de la entidad. Una auditoría también incluye la evaluación de la adecuación de los criterios contables y de la



Junta de Castilla y León

Consejería de Economía y Hacienda
Intervención General de la Administración
de la Comunidad

razonabilidad de las estimaciones contables realizadas por el gestor, así como la evaluación de la presentación global de las cuentas anuales.

La evidencia de auditoría que hemos obtenido proporciona una base suficiente y adecuada para emitir una opinión favorable.

III. OPINIÓN

En nuestra opinión, las Cuentas Anuales del Instituto Tecnológico Agrario de Castilla y León correspondientes al ejercicio 2017, representan en todos los aspectos significativos la imagen fiel del patrimonio, de la situación financiera al 31 de diciembre de 2017, de los resultados de las operaciones y de la ejecución del presupuesto durante el ejercicio anual terminado en dicha fecha y contienen la información necesaria y suficiente para su interpretación y comprensión adecuada, de conformidad con el marco normativo de información financiera que resulta de aplicación y, en particular, con los principios y criterios contables contenidos en el mismo.

IV. ASPECTOS QUE NO AFECTAN A LA OPINIÓN

Aunque no se trata de asuntos que deban ser reflejados en las cuentas anuales, a efectos de un mejor entendimiento de nuestro trabajo de auditoría y de nuestras responsabilidades como auditores, no se puede garantizar, de forma razonable, que la preparación de las



Junta de Castilla y León

Consejería de Economía y Hacienda
Intervención General de la Administración
de la Comunidad

cuentas anuales estén libres de incorrecciones materiales, al carecer la entidad de un responsable de control interno.

Por otra parte hay que hacer referencia a las siguientes cuestiones contables que, a consecuencia de errores y a carencias en los datos consignados, puede dificultar la correcta interpretación y comprensión de las Cuentas Anuales:

a) ¹

b) Del mismo modo, el ITACYL tiene registrado en el Activo del Balance, “Inversiones Gestionadas para Otros Entes” del ejercicio 2017, 83.629.830,11 euros, que coincide con los datos del SICCAL y con los datos reflejados en la página 90 (apartado 6.3 de la Memoria). Sin embargo, en la página 96 de la Memoria, dentro del Anexo Nº3 relativo a las citadas inversiones gestionadas, el importe es de 76.315.005,52 euros, existiendo por tanto una diferencia entre ambos importes de 7.314.824,59 euros.

c) Dentro del Haber de la Cuenta del Resultado Económico-Patrimonial del ejercicio 2017, el ITACYL en la cuenta 756 “Subvenciones de Capital” ha consignado 11.395.006, 04 euros que coincide con los datos de SICCAL y con los datos reflejados en la página 62 (apartado 5.1A de la Memoria “Derechos Reconocidos Netos”). Sin embargo, en la nota 5.2 de la Memoria relativa a las “Transferencias y Subvenciones Recibidas”,

¹ Párrafo suprimido en virtud de las alegaciones presentadas.



Junta de Castilla y León

Consejería de Economía y Hacienda
Intervención General de la Administración
de la Comunidad

(página 66) el importe desglosado de las mismas asciende a 9.894.187,78 al haberse omitido la transferencia finalista M.A.G.R.A.M.A. existiendo por tanto una diferencia entre ambos importes de 1.500.818,26 euros.

d) ²

Finalmente, ponemos de manifiesto que el control de la gestión económico-financiera de los entes públicos de derecho privado se venía ejercitando por la Intervención General de la Administración de la Comunidad de Castilla y León exclusivamente en la modalidad de auditoría pública. Por otra parte, el Acuerdo 145/2015 de 17 de diciembre, de la Junta de Castilla y León, determina la aplicación del ejercicio de la función interventora a determinados entes públicos de derecho privado; entre ellos, la del Instituto Tecnológico Agrario de Castilla y León.

En consecuencia con lo anterior, los actos de contenido económico estarán sometidos a un control previo de legalidad, denominado función interventora, ejercitado por la Intervención General, y que se encuentra regulado en los artículos 254 y siguientes de la Ley 2/2006, de 3 de mayo de la Hacienda y del Sector Público de la Comunidad de Castilla y León.

² Párrafo suprimido en virtud de las alegaciones presentadas.



**Junta de
Castilla y León**

Consejería de Economía y Hacienda
Intervención General de la Administración
de la Comunidad

Por tanto y a fin de evitar la duplicidad en los controles de los entes públicos de derecho privado sujetos a auditoría pública, esta se limitará exclusivamente a la auditoría de las Cuentas Anuales, obviando el informe adicional.

Valladolid, a 6 de mayo de 2019

EL JEFE DEL SERVICIO DE AUDITORÍA PÚBLICA
Y CONTROL FINANCIERO PERMANENTE DEL ÁREA SANITARIA

Fdo.: José I. Gómez Gómez

EL INTERVENTOR GENERAL

Fdo.: Santiago Salas Lechón



**Junta de
Castilla y León**

Consejería de Economía y Hacienda
Intervención General de la Administración
de la Comunidad

**CUENTAS ANUALES DEL INSTITUTO TECNOLÓGICO
AGRARIO DE CASTILLA Y LEÓN**



INSTITUTO
TECNOLÓGICO
AGRARIO

Junta de Castilla y León
Consejería de Agricultura y Ganadería

Ctra. Burgos Km. 119
FINCA ZAMADUEÑAS
47071 Valladolid
España

T +34 983 414 769
F +34 983 412 040
www.itacyl.es

DILIGENCIA

Para hacer constar, que las presentes Cuentas Anuales correspondientes al Instituto Tecnológico Agrario de Castilla y León y relativas al ejercicio 2017 constan de 123 folios correlativos y debidamente numerados, sellados y firmados y comprenden el Balance, la Cuenta del Resultado Económico Patrimonial, el Estado de Liquidación del Presupuesto y la Memoria.

En Valladolid, a 29 de abril de 2018

LA JEFE DE LA UNIDAD DE
CONTABILIDAD Y PRESUPUESTOS

Fdo.: Rosalía Díez Morales



VºBº Y CONFORME

EL SUBDIRECTOR DE
ADMINISTRACIÓN Y PRESUPUESTOS

Fdo.: Alberto Villagra Laso

Vista la propuesta efectuada por la Subdirección de Administración y Presupuestos, de Cuentas Anuales correspondientes al Instituto Tecnológico Agrario de Castilla y León y relativas al ejercicio 2017, que constan de 123 folios correlativos y debidamente numerados, sellados y firmados y comprenden el Balance, la Cuenta del Resultado Económico Patrimonial, el Estado de Liquidación del Presupuesto y la Memoria, doy por formuladas las mismas, conforme al acuerdo adoptado por el Consejo del ITACYL de 26 de enero de 2004.

En Valladolid, a 29 de abril de 2018



EL DIRECTOR GENERAL

Fdo.: Jorge Llorente Cachorro



INSTITUTO
TECNOLÓGICO
AGRARIO

Junta de Castilla y León
Consejería de Agricultura y Ganadería

Ctra. Burgos Km. 119
FINCA ZAMADUEÑAS
47071 Valladolid
España

T +34 983 414 769
F +34 983 412 040
www.itacyl.es

ÍNDICE	Página
BALANCE _____	1
CUENTA DE RESULTADOS ECONÓMICO-PATRIMONIAL _____	4
ESTADO DE LIQUIDACIÓN DE PRESUPUESTO _____	6
Liquidación del Presupuesto. Ejercicio Corriente _____	7
Liquidación del Estado de Ingresos _____	8
Liquidación del Estado de Gastos _____	9
Estado de Liquidación del Presupuesto. Programas Presupuestarios _____	10
Estado de Liquidación del Presupuesto. Subprogramas Presupuestarios _____	14
MEMORIA _____	19
1. ORGANIZACIÓN _____	20
1.1 Actividad de la Entidad _____	20
1.2 Estructura Organizativa _____	21
1.3 Estructura Contable _____	26
1.3.1. Introducción _____	26
1.3.2. Principios Contables _____	27
2. ESTADO OPERATIVO _____	28
3. INFORMACIÓN DE CARÁCTER FINANCIERO _____	30
3.1 Cuadro de Financiación _____	30
3.2 Remanente de Tesorería _____	34
3.3 Estado de la Tesorería _____	37
4. INFORMACIÓN SOBRE LA EJECUCIÓN DEL GASTO PÚBLICO _____	40
4.1 Estado de Ejecución del Gasto _____	41
4.2 Modificación de Crédito por Subprogramas y Capítulos _____	42
4.3 Ejecución según la Estructura Funcional del Gasto _____	49
4.4 Transferencias y Subvenciones concedidas _____	50
4.5 Compromisos de Gasto con cargo a Presupuestos de Ejercicios Futuros _____	51
4.6 Remanentes de Crédito _____	52
4.7 Ajustes por Periodificación de Gasto _____	58
4.8 Obligaciones de Presupuestos Cerrados _____	59





INSTITUTO
TECNOLÓGICO
AGRARIO

Junta de Castilla y León
Consejería de Agricultura y Ganadería

Ctra. Burgos Km. 119
FINCA ZAMADUEÑAS
47071 Valladolid
España

T +34 983 414 769
F +34 983 412 040
www.itacy.es

5. INFORMACIÓN SOBRE LA EJECUCIÓN DEL INGRESO PÚBLICO	61
5.1 Proceso de Gestión	61
5.2 Transferencias y Subvenciones Recibidas	65
5.3 Tasas, Precios Públicos y otros Ingresos	67
5.4 Ajustes por Periodificación de Ingreso	68
5.5 Estado de Ejecución de los Ingresos	69
5.6 Derechos a Cobrar de Presupuestos Cerrados	71
6. INFORMACIÓN SOBRE EL INMOVILIZADO NO FINANCIERO	86
6.1 Inmovilizado inmaterial	89
6.2 Inmovilizado material	89
6.3 Inversiones gestionadas para otros entes públicos-	90
7. INFORMACIÓN SOBRE OPERACIONES NO PRESUPUESTARIAS	97
8. INFORMACIÓN SOBRE ACREEDORES PENDIENTES DE APLICAR	97
9. INFORMACIÓN SOBRE LAS INVERSIONES FINANCIERAS	98
10. INFORMACIÓN SOBRE EL ENDEUDAMIENTO	106
10.1 Pasivos financieros a largo y a corto plazo	106
10.2 Avaes	110
10. SALDOS DE CUENTAS CORRIENTES A 31 DE DICIEMBRE DE 2017	114





INSTITUTO
TECNOLÓGICO
AGRARIO

Junta de Castilla y León
Consejería de Agricultura y Ganadería

Ctra. Burgos Km. 119
FINCA ZAMADUEÑAS
47071 Valladolid
España

T +34 983 414 769
F +34 983 412 040
www.itacyl.es

**INSTITUTO TECNOLÓGICO AGRARIO
DE
CASTILLA Y LEÓN**

**CUENTAS ANUALES
EJERCICIO 2017**





INSTITUTO
TECNOLÓGICO
AGRARIO

Junta de Castilla y León
Consejería de Agricultura y Ganadería

Ctra. Burgos Km. 119
FINCA ZAMADUEÑAS
47071 Valladolid
España

T +34 983 414 769
F +34 983 412 040
www.itacyl.es

BALANCE





**INSTITUTO
TECNOLÓGICO
AGRARIO**

Junta de Castilla y León
Consejería de Agricultura y Ganadería

Ctra. Burgos Km. 119
FINCA ZAMADUEÑAS
47071 Valladolid
España

T +34 983 414 769
F +34 983 412 040
www.itacyl.es

BALANCE
COMPARATIVA 2017-2016

Nº DE CUENTAS	ACTIVO	EJ. 2017	EJ. 2016
	A) INMOVILIZADO	188.203.775,20	282.794.496,92
	II. Inmovilizaciones inmateriales	415.317,23	283.765,93
212	2. Propiedad industrial	10.364,80	10.364,80
215	3. Aplicaciones informáticas	8.757.236,82	8.422.244,46
218	4. Propiedad intelectual	69.600,00	69.600,00
211,219	Otro inmovilizado inmaterial	3.540,01	0,00
281	7. Amortizaciones	-8.425.424,30	-8.218.443,13
	III. Inmovilizaciones materiales	39.013.063,85	39.821.220,45
220, 221	1. Terrenos y construcciones	39.020.029,28	38.796.947,23
223	2. Maquinaria, instalaciones y utillaje	9.184.426,62	9.052.687,93
226	3. Mobiliario	3.541.245,94	3.537.007,28
227,228, 229	4. Otro inmovilizado	24.612.198,34	23.969.424,03
282	5. Amortizaciones	-37.344.836,33	-35.534.846,02
	IV. Inversiones gestionadas	83.629.830,11	131.222.126,66
230	Inversiones gestionadas para otros entes	83.629.830,11	131.222.126,66
	V. Inversiones financieras permanentes	65.151.564,01	111.467.383,88
	1. Cartera de valores a largo plazo	24.512,00	24.512,00
	2. Otras inversiones y créditos a largo plazo	75.268.395,01	123.000.715,16
	4. Provisiones	-10.141.343,00	-11.557.843,28
	B) GASTOS A DISTRIBUIR EN VARIOS EJERCICIOS	79.141.779,85	80.545.803,51
	C) ACTIVO CIRCULANTE	79.141.779,85	80.545.803,51
	II. Deudores	23.653.896,81	25.055.349,03
43	Deudores presupuestarios	21.160.560,59	29.837.850,73
440	Deudores por iva repercutido	29.306,84	30.662,54
441	Deudores por provisión de fondos a justificar	0,00	25.000,00
470	Administraciones Públicas		0,00
490	Provisión para insolvencias	-225.031,23	-1.486.843,78
555, 558	5. Otros deudores	2.689.058,61	-2.349.320,46
	III. Inversiones financieras temporales	44.817.858,62	29.244.273,54
542, 544, 547	2. Otras inversiones y créditos a corto plazo	45.983.078,39	29.244.273,54
598	Provisión para insolvencias créditos a corto plazo	-1.165.219,77	
	IV. Tesorería	10.670.024,42	25.246.181,04
571	Bancos e Instituciones de crédito. Cuentas Operativas	10.405.833,61	25.056.468,11
575	Bancos e Instituciones de crédito. C.Restrictingidas de pagos	264.190,81	189.712,93
	V. Ajustes por periodificación	0,00	0,00
480	Gastos anticipados		0,00
	TOTAL ACTIVO	267.351.555,05	363.340.300,53





**INSTITUTO
TECNOLÓGICO
AGRARIO**

Junta de Castilla y León
Consejería de Agricultura y Ganadería

Ctra. Burgos Km. 119
FINCA ZAMADUEÑAS
47071 Valladolid
España

T +34 983 414 769
F +34 983 412 040
www.itacyt.es

**BALANCE
COMPARATIVA 2017-2016**

Nº DE CUENTAS	PASIVO	EJ. 2017	EJ. 2016
	A) FONDOS PROPIOS	129.759.312,65	173.860.866,55
	I. Patrimonio	6.552.701,07	6.552.701,07
101	2. Patrimonio recibido en adscripción	6.552.701,07	6.552.701,07
	III. Resultados de ejercicios anteriores	167.108.265,48	171.526.073,80
120	1. Resultados positivos de ejercicios anteriores	259.063.892,35	259.063.892,35
121	1. Resultados negativos de ejercicios anteriores	-91.955.626,87	-87.537.818,55
	IV. Resultados del ejercicio	-43.901.653,90	-4.417.808,32
129	Resultados del ejercicio	-43.901.653,90	-4.417.808,32
	B) PROVISIONES PARA RIESGOS Y GASTOS	95.013,61	2.201.603,81
	C) ACREEDORES A LARGO PLAZO	94.947.345,36	142.750.043,55
	II. Otras deudas a largo plazo	94.947.345,36	142.750.043,55
	1. Deudas con entidades de crédito	94.947.345,36	142.750.043,55
170	Deudas a L.P. por Prest. y O.C.	94.947.345,36	142.750.043,55
	D) ACREEDORES A CORTO PLAZO	42.549.863,43	44.727.686,62
	II. Deudas con Entidades de Crédito	24.816.510,97	10.731.824,58
520	1. Préstamos y otras deudas	24.783.285,15	10.079.831,47
526	2. Deudas por intereses	33.225,82	51.993,11
	III. Acreedores	17.533.716,75	33.443.285,66
400, 409	1. Acreedores presupuestarios	7.828.490,90	4.645.572,08
410, 411, 420	2. Acreedores no presupuestarios	210.911,74	193.083,74
475, 476	4. Administraciones públicas	232.141,22	247.417,46
554, 559	5. Otros acreedores	9.262.172,89	28.357.212,38
	IV. Ajustes por periodificación	199.655,71	552.576,38
485, 585	Ingresos anticipados	199.655,71	552.576,38
	TOTAL PASIVO	267.351.555,05	363.340.300,53





INSTITUTO
TECNOLÓGICO
AGRARIO

Junta de Castilla y León
Consejería de Agricultura y Ganadería

Ctra. Burgos Km. 119
FINCA ZAMADUEÑAS
47071 Valladolid
España

T +34 983 414 769
F +34 983 412 040
www.itacyl.es

CUENTA DEL RESULTADO ECONOMICO-PATRIMONIAL





**INSTITUTO
TECNOLÓGICO
AGRARIO**

Junta de Castilla y León
Consejería de Agricultura y Ganadería

Ctra. Burgos Km. 119
FINCA ZAMADUEÑAS
47071 Valladolid
España

T +34 983 414 769
F +34 983 412 040
www.itacyl.es

CUENTA DEL RESULTADO ECONÓMICO-PATRIMONIAL

EJERCICIO 2017

Nº DE CUENTAS	DEBE	EJ. 2017	EJ. 2016
	A) GASTOS	81.985.825,80	42.808.157,94
	1. Gastos de funcionamiento de los servicios y prestaciones sociales	19.041.268,20	18.757.493,84
	a) Gastos de personal	6.826.417,61	6.952.064,70
640	a.1) Sueldos, salarios y asimilados	5.274.132,41	5.372.771,38
642, 644	a.2) Cargas sociales	1.552.285,20	1.579.293,32
68	c) Dotaciones para amortizaciones de inmovilizado	2.331.963,20	2.288.493,58
69	d) Variación de provisiones de tráfico	1.215,24	-12.963,92
	e) Otros gastos de gestión	8.310.636,56	7.577.548,60
62	e.1) Servicios exteriores	8.264.044,58	7.530.379,92
63	e.2) Tributos	46.591,98	47.168,68
66	f) Gastos financieros y asimilables	780.488,48	1.342.221,14
	f.1) Por deudas	780.488,48	1.342.221,14
	f.2) Pérdidas de Inversiones Financieras		0,00
	g) Variación de las provisiones de inversiones financieras	790.547,11	610.128,74
	h) Diferencias negativas de cambio		0,00
	2. Transferencias y subvenciones	62.419.192,72	21.845.963,18
650	a) Transferencias corrientes	10.000,00	9.500,00
651	b) Subvenciones corrientes		
655	c) Transferencias de capital	892.541,56	448.136,76
656	d) Subvenciones de capital	61.516.651,16	21.388.326,42
	3. Pérdidas y gastos extraordinarios	525.364,88	2.204.700,92
671	a) Pérdidas procedentes de inmovilizado	15,40	937,94
678	c) Gastos extraordinarios	112.209,61	2.201.603,81
679	d) Gastos y pérdidas de otros ejercicios	413.139,87	2.159,17
	AHORRO		

Nº DE CUENTAS	HABER	EJ. 2017	EJ. 2016
	B) INGRESOS	38.084.171,90	38.390.349,52
	1. Ingresos de gestión ordinaria	434.143,77	345.511,62
	a) Ingresos tributarios	434.143,77	345.511,62
740	a.5) Tasas por prestación de servicios o realización de actividades	434.143,77	345.511,62
	2. Otros ingresos de gestión ordinaria	3.166.704,38	3.502.494,34
773	a) Reintegros	44.637,61	4.265,24
	c) Otros ingresos de gestión	557.120,21	503.459,90
777	c.1) Ingresos accesorios y otros de gestión corriente	263,51	53.753,23
705	c.3) Venta de bienes	556.856,70	449.706,67
762, 763	e) Ingresos de otros valores negociables y de créditos del activo inmov.	2.438.128,83	2.947.523,36
	f) Otros intereses e ingresos asimilados	126.817,73	47.245,84
769	f.1) Otros intereses	126.817,73	47.245,84
	3. Transferencias y subvenciones	32.264.478,04	31.764.661,08
750	a) Transferencias corrientes	6.722.611,00	6.584.404,00
755	c) Transferencias de capital	14.146.861,00	15.454.337,00
756	d) Subvenciones de capital	11.395.006,04	9.725.920,08
	4. Ganancias e ingresos extraordinarios	2.218.845,71	2.777.682,48
778	c) Ingresos extraordinarios	25.569,95	0,00
779	d) Ingresos y beneficios de otros ejercicios	45,90	2.158,80
790	c.2) Exceso de provisiones de riesgos y gastos	2.193.229,86	2.775.523,68
	DESAHORRO	43.901.653,90	4.417.808,42





INSTITUTO
TECNOLÓGICO
AGRARIO

Junta de Castilla y León
Consejería de Agricultura y Ganadería

Ctra. Burgos Km. 119
FINCA ZAMADUEÑAS
47071 Valladolid
España

T +34 983 414 769
F +34 983 412 040
www.itacyl.es

ESTADO DE LIQUIDACIÓN DEL PRESUPUESTO





LIQUIDACIÓN DEL PRESUPUESTO DEL EJERCICIO 2017

1. CAPITULOS DE INGRESOS		Cap.	PREV. INIC.	MODIFICACIONES	PREV. DEF.	DERECHOS LIQUIDADOS	ING. REALIZADOS	DER. PTES. COBRO
Impuestos Directos	1	0,00	0,00	0,00	0,00	0,00	0,00	0,00
Impuestos Indirectos	2	0,00	0,00	0,00	0,00	0,00	0,00	0,00
Tasas y otros Ingresos	3	1.820.000,00	0,00	0,00	1.820.000,00	1.126.023,08	984.814,65	141.208,43
Transferencias Corrientes	4	6.682.611,00	40.000,00	0,00	6.722.611,00	6.722.611,00	6.140.799,08	581.811,92
Ingresos Patrimoniales	5	1.427.562,00	0,00	0,00	1.427.562,00	2.577.181,98	2.451.748,37	125.433,61
Enajenación de Inversiones Reales	6	100.000,00	0,00	0,00	100.000,00	16.195,29	16.195,29	0,00
Transferencias de Capital	7	40.875.629,00	-14.091.384,39	0,00	26.784.244,61	25.541.867,04	15.990.513,62	8.551.353,42
Activos Financieros	8	5.384.942,00	29.124.302,51	0,00	34.509.244,51	32.451.960,32	31.800.241,51	651.718,71
TOTALES		56.290.744,00	15.072.918,12	0,00	71.363.662,12	68.435.838,71	58.384.312,62	10.051.526,09

2. CAPITULOS DE GASTOS		Cap.	CRÉD. INIC.	MODIFICACIONES	CRÉD. DEF.	CR. COMPR.	OBLIG. REC.	PAGOS EFECT.	OBLIG. PTES. PAGO
Gastos de Personal	1	7.015.393,00	40.000,00	0,00	7.055.393,00	6.834.864,78	5.834.016,15	6.826.974,76	7.041,39
Gastos Corr. en Bienes y Serv.	2	1.134.718,00	263.500,00	0,00	1.398.218,00	1.377.020,41	1.233.096,45	1.118.782,94	114.313,51
Gastos Financieros	3	1.430.062,00	3.541,40	0,00	1.433.603,40	799.209,69	799.209,69	799.209,69	0,00
Transferencias Corrientes	4	350.000,00	-267.041,40	0,00	82.958,60	10.000,00	10.000,00	10.000,00	0,00
Inversiones Reales	6	40.085.429,00	-14.091.384,39	0,00	25.994.044,61	23.071.867,21	23.020.054,16	15.022.236,13	6.997.818,03
Transferencias de Capital	7	890.200,00	0,00	0,00	890.200,00	993.014,75	892.541,56	389.834,12	502.707,44
Activos Financieros	8	10.000,00	0,00	0,00	10.000,00	4.035,85	4.035,85	4.035,85	0,00
Pasivos Financieros	9	5.374.942,00	29.124.302,51	0,00	34.499.244,51	34.499.244,51	33.699.244,51	33.699.244,51	0,00
TOTALES		56.290.744,00	15.072.918,12	0,00	71.363.662,12	67.589.257,20	66.492.198,37	58.870.318,00	7.621.880,37

3. SITUACIÓN ECONÓMICA		INICIAL	MODIFICACIONES	DEFINITIVA	RESULTADO PRESUPUEST.	MOV. FONDOS	DEUD. / ACREED.
INGRESOS		56.290.744,00	15.072.918,12	71.363.662,12	68.435.838,71	58.384.312,62	10.051.526,09
GASTOS		56.290.744,00	15.072.918,12	71.363.662,12	66.492.198,37	58.870.318,00	7.621.880,37
DIFERENCIAS		0,00	0,00	0,00	1.943.640,34	-486.005,38	2.429.645,72



LIQUIDACIÓN DEL ESTADO DE INGRESOS DEL EJERCICIO 2017

CLASIFICACIÓN ECONOMICA	EXPLICACIÓN	CRÉDITOS PRESUPUESTARIOS		DERECHOS RECONOCIDOS NETOS	RECAUDACIÓN NETA	DERECHOS CANCELADOS	DERECHOS PENDIENTES COBRO A 31 DICIEMBRE
		INICIALES	MODIFICACIONES DEFINITIVOS				
CAP. 1	IMPUESTOS DIRECTOS						0,00
CAP. 2	IMPUESTOS INDIRECTOS						0,00
CAP. 3	TASAS Y OTROS INGRESOS	1.820.000,00	0,00	1.126.023,08	684.814,65		141.208,43
CAP. 4	TRANSFERENCIAS CORRIENTES	6.682.611,00	40.000,00	6.722.611,00	6.140.799,08	0,00	581.811,92
CAP. 5	INGRESOS PATRIMONIALES	1.427.562,00	0,00	1.427.562,00	2.451.748,37	0,00	125.433,61
	TOTAL OPERACIONES CORRIENTES	9.930.173,00	40.000,00	10.425.816,06	9.577.362,10	0,00	848.453,96
CAP. 6	ENAJENACIÓN INVERSIONES REALES	100.000,00	0,00	16.195,29	16.195,29		0,00
CAP. 7	TRANSFERENCIAS DE CAPITAL	40.875.629,00	-14.091.384,39	25.541.857,04	16.990.513,62	0,00	8.551.353,42
	TOTAL OPERACIONES DE CAPITAL	40.975.629,00	-14.091.384,39	25.558.062,33	17.006.708,91	0,00	8.551.353,42
	TOTAL OP. NO FINANCIERAS	50.905.802,00	-14.051.384,39	35.983.878,39	26.584.071,01	0,00	9.399.807,38
CAP. 8	ACTIVOS FINANCIEROS	5.384.942,00	29.124.302,51	32.451.560,32	31.800.241,61	0,00	651.718,71
	TOTAL OP. FINANCIERAS	5.384.942,00	29.124.302,51	32.451.560,32	31.800.241,61	0,00	651.718,71
	TOTAL	56.290.744,00	15.072.918,12	68.435.838,71	58.384.312,62	0,00	10.051.526,09



LIQUIDACIÓN DEL ESTADO DE GASTOS DEL EJERCICIO 2017

CLASIFICACIÓN ECONÓMICA	EXPLICACIÓN	CRÉDITOS PRESUPUESTARIOS		GASTOS COMPROMETIDOS	OBLIGACIONES RECONOCIDAS NETAS	PAGOS REALIZADOS	OBLIGACIONES PTES. PAGO A 31 DIC.
		INICIALES	MODIFICACIONES DEFINITIVOS				
1	GASTOS DE PERSONAL	7.015.393,00	40.000,00	6.834.864,78	6.834.016,15	6.826.974,76	7.041,39
2	GASTOS BIENES Y SERV. CORR.	1.134.718,00	263.500,00	1.377.020,41	1.233.086,45	1.118.782,94	114.313,51
3	GASTOS FINANCIEROS	1.430.062,00	3.541,40	799.209,69	799.209,69	799.209,69	0,00
4	TRANSFERENCIAS CORRIENTES	350.000,00	-267.041,40	10.000,00	10.000,00	10.000,00	0,00
	TOTAL OP. CORRIENTES	9.930.173,00	40.000,00	9.021.094,88	8.876.322,29	8.754.967,39	121.354,90
6	INVERSIONES REALES	40.085.429,00	-14.091.384,39	23.071.867,21	23.020.054,16	16.022.236,13	6.997.618,03
7	TRANSFERENCIAS DE CAPITAL	890.200,00	0,00	993.014,75	892.541,56	389.834,12	502.707,44
	TOTAL OP. CAPITAL	40.975.629,00	-14.091.384,39	24.064.881,96	23.912.595,72	16.412.070,25	7.500.525,47
	TOTAL OP.- NO FINANCIERAS	50.905.802,00	-14.051.384,39	33.085.976,84	32.788.918,01	25.167.037,54	7.621.880,37
8	ACTIVOS FINANCIEROS	10.000,00	0,00	4.035,85	4.035,85	4.035,85	0,00
9	PASIVOS FINANCIEROS	5.374.942,00	29.124.302,51	34.499.244,51	33.699.244,51	33.699.244,51	0,00
	TOTAL OP.- FINANCIERAS	5.384.942,00	29.124.302,51	34.503.280,36	33.703.280,36	33.703.280,36	0,00
	TOTAL	56.290.744,00	15.072.918,12	67.569.257,20	66.492.193,37	58.870.318,00	7.621.880,37



ESTADO DE LIQUIDACIÓN DEL PRESUPUESTO 2017
PROGRAMA PRESUPUESTARIO: 411A ADMINISTRACIÓN GENERAL DE AGRICULTURA Y GANADERÍA

CLASIFICACIÓN ECONÓMICA	EXPLICACIÓN	CRÉDITOS PRESUPUESTARIOS		GASTOS COMPROMETIDOS	OBLIGACIONES RECONOCIDAS NETAS	PAGOS REALIZADOS	OBLIGACIONES PTES. PAGO A 31 DIC.
		INICIALES	MODIFICACIONES DEFINITIVOS				
1	GASTOS DE PERSONAL	3.518.285,00	40.000,00	3.558.285,00	3.537.179,66	3.530.138,27	7.041,39
2	GASTOS BIENES Y SERV. CORR.	1.134.718,00	263.500,00	1.398.218,00	1.233.096,45	1.118.782,94	114.313,51
3	GASTOS FINANCIEROS	0,00	0,00	0,00	0,00	0,00	0,00
4	TRANSFERENCIAS CORRIENTES	0,00	0,00	0,00	0,00	0,00	0,00
	TOTAL OP. CORRIENTES	4.653.003,00	303.500,00	4.956.503,00	4.770.276,11	4.648.921,21	121.354,90
6	INVERSIONES REALES	456.617,00	0,00	456.617,00	368.089,97	355.075,88	13.014,09
7	TRANSFERENCIAS DE CAPITAL	0,00	0,00	0,00	0,00	0,00	0,00
	TOTAL OP. CAPITAL	456.617,00	0,00	456.617,00	368.089,97	355.075,88	13.014,09
	TOTAL OP. NO FINANCIERAS	5.109.620,00	303.500,00	5.413.120,00	5.138.366,08	5.003.997,09	134.368,99
8	ACTIVOS FINANCIEROS	10.000,00	0,00	10.000,00	4.035,85	4.035,85	0,00
	TOTAL OP. FINANCIERAS	10.000,00	0,00	10.000,00	4.035,85	4.035,85	0,00
	TOTAL	5.119.620,00	303.500,00	5.423.120,00	5.142.401,93	5.008.032,94	134.368,99



ESTADO DE LIQUIDACIÓN DEL PRESUPUESTO 2017
PROGRAMA PRESUPUESTARIO: 413A COMERCIALIZACIÓN, INDUSTRIALIZACIÓN, INDUSTRIALIZACIÓN Y CONTROL DE LA CALIDAD AGROALIMENTARIA

CLASIFICACIÓN ECONOMICA	EXPLICACIÓN	CRÉDITOS PRESUPUESTARIOS		GASTOS COMPROMETIDOS	OBLIGACIONES RECONOCIDAS NETAS	PAGOS REALIZADOS	OBLIGACIONES PTES. PAGO A 31 DIC.
		INICIALES	MODIFICACIONES DEFINITIVOS				
1	GASTOS DE PERSONAL	0,00	0,00	0,00	0,00	0,00	0,00
2	GASTOS BIENES Y SERV. CORR.	0,00	0,00	0,00	0,00	0,00	0,00
3	GASTOS FINANCIEROS	1.430.062,00	0,00	795.668,29	795.668,29	795.668,29	0,00
4	TRANSFERENCIAS CORRIENTES	350.000,00	-267.041,40	10.000,00	10.000,00	10.000,00	0,00
	TOTAL OP. CORRIENTES	1.780.062,00	-267.041,40	805.668,29	805.668,29	805.668,29	0,00
6	INVERSIONES REALES	3.582.500,00	0,00	2.785.025,68	2.780.265,52	2.233.805,17	546.460,35
7	TRANSFERENCIAS DE CAPITAL	825.000,00	0,00	976.014,75	875.541,56	376.834,12	498.707,44
	TOTAL OP. CAPITAL	4.407.500,00	0,00	3.762.040,43	3.655.807,08	2.610.639,29	1.045.167,79
	TOTAL OP. NO FINANCIERAS	6.187.562,00	-267.041,40	4.567.708,72	4.461.475,37	3.416.307,58	1.045.167,79
9	PASIVOS FINANCIEROS	5.374.942,00	29.124.302,51	34.499.244,51	33.699.244,51	33.699.244,51	0,00
	TOTAL OP. FINANCIERAS	5.374.942,00	29.124.302,51	34.499.244,51	33.699.244,51	33.699.244,51	0,00
	TOTAL	11.562.504,00	28.857.261,11	39.066.953,23	38.160.719,88	37.115.552,09	1.045.167,79



ESTADO DE LIQUIDACIÓN DEL PRESUPUESTO 2017
PROGRAMA PRESUPUESTARIO: 414A REFORMA AGRARIA

CLASIFICACIÓN ECONOMICA	EXPLICACIÓN	CRÉDITOS PRESUPUESTARIOS		GASTOS COMPROMETIDOS	OBLIGACIONES RECONOCIDAS NETAS	PAGOS REALIZADOS	OBLIGACIONES PTES. PAGO A 31 DIC.
		INICIALES	MODIFICACIONES DEFINITIVOS				
1	GASTOS DE PERSONAL	0,00	0,00	0,00	0,00	0,00	0,00
2	GASTOS BIENES Y SERV. CORR.	0,00	0,00	0,00	0,00	0,00	0,00
3	GASTOS FINANCIEROS	0,00	3.541,40	3.541,40	3.541,40	3.541,40	0,00
4	TRANSFERENCIAS CORRIENTES	0,00	0,00	0,00	0,00	0,00	0,00
	TOTAL OP. CORRIENTES	0,00	3.541,40	3.541,40	3.541,40	3.541,40	0,00
6	INVERSIONES REALES	31.459.567,00	-13.795.284,06	15.930.828,53	15.919.457,10	10.046.900,31	5.872.556,79
7	TRANSFERENCIAS DE CAPITAL	0,00	0,00	0,00	0,00	0,00	0,00
	TOTAL OP. CAPITAL	31.459.567,00	-13.795.284,06	15.930.828,53	15.919.457,10	10.046.900,31	5.872.556,79
	TOTAL OP. NO FINANCIERAS	31.459.567,00	-13.791.742,66	15.934.369,93	15.922.998,50	10.050.441,71	5.872.556,79
	TOTAL	31.459.567,00	-13.791.742,66	17.667.824,34	15.922.998,50	10.050.441,71	5.872.556,79



ESTADO DE LIQUIDACIÓN DEL PRESUPUESTO 2017
PROGRAMA PRESUPUESTARIO: 467B INVESTIGACIÓN Y DESARROLLO EN SECTORES

CLASIFICACIÓN ECONOMICA	EXPLICACIÓN	CRÉDITOS PRESUPUESTARIOS		GASTOS COMPROMETIDOS	OBLIGACIONES RECONOCIDAS NETAS	PAGOS REALIZADOS	OBLIGACIONES PTES. PAGO A 31 DIC.
		INICIALES	MODIFICACIONES DEFINITIVOS				
1	GASTOS DE PERSONAL	3.497.108,00	0,00	3.497.108,00	3.296.836,49	3.296.836,49	0,00
2	GASTOS BIENES Y SERV. CORR.	0,00	0,00	0,00	0,00	0,00	0,00
3	GASTOS FINANCIEROS	0,00	0,00	0,00	0,00	0,00	0,00
4	TRANSFERENCIAS CORRIENTES	0,00	0,00	0,00	0,00	0,00	0,00
	TOTAL OP. CORRIENTES	3.497.108,00	0,00	3.497.108,00	3.296.836,49	3.296.836,49	0,00
6	INVERSIONES REALES	4.586.745,00	-296.100,33	4.290.644,67	3.952.241,57	3.386.454,77	565.786,80
7	TRANSFERENCIAS DE CAPITAL	65.200,00	0,00	65.200,00	17.000,00	13.000,00	4.000,00
	TOTAL OP. CAPITAL	4.651.945,00	-296.100,33	4.355.844,67	3.969.241,57	3.399.454,77	569.786,80
	TOTAL OP. NO FINANCIERAS	8.149.053,00	-296.100,33	7.852.952,67	7.266.078,06	6.696.291,26	569.786,80
	TOTAL	8.149.053,00	-296.100,33	7.852.952,67	7.266.078,06	6.696.291,26	569.786,80



ESTADO DE LIQUIDACIÓN DEL PRESUPUESTO 2017
PROGRAMA PRESUPUESTARIO: 411A ADMINISTRACIÓN GENERAL DE AGRICULTURA Y GANADERÍA
SUBPROGRAMA PRESUPUESTARIO: 411A02 ADMINISTRACIÓN Y SERVICIOS GENERALES DEL INSTITUTO TECNOLÓGICO AGRARIO

CLASIFICACIÓN ECONÓMICA	EXPLICACIÓN	CRÉDITOS PRESUPUESTARIOS		GASTOS COMPROMETIDOS	OBLIGACIONES RECONOCIDAS NETAS	PAGOS REALIZADOS	OBLIGACIONES PTES. PAGO A 31 DIC
		INICIALES	MODIFICACIONES				
1	GASTOS DE PERSONAL	3.518.285,00	40.000,00	3.538.028,29	3.537.179,66	3.530.138,27	7.041,39
2	GASTOS BIENES Y SERV. CORR.	1.134.718,00	263.500,00	1.377.020,41	1.233.096,45	1.118.782,94	114.313,51
3	GASTOS FINANCIEROS				0,00		0,00
4	TRANSFERENCIAS CORRIENTES				0,00		0,00
	TOTAL OP. CORRIENTES	4.653.003,00	303.500,00	4.956.503,00	4.770.276,11	4.648.921,21	121.354,90
6	INVERSIONES REALES	456.617,00	0,00	396.907,77	368.089,97	355.075,88	13.014,09
7	TRANSFERENCIAS DE CAPITAL						0,00
	TOTAL OP. CAPITAL	456.617,00	0,00	396.907,77	368.089,97	355.075,88	13.014,09
	TOTAL OP. NO FINANCIERAS	5.109.620,00	303.500,00	5.311.956,47	5.138.366,08	5.003.997,09	134.368,99
8	ACTIVOS FINANCIEROS	10.000,00	0,00	4.035,85	4.035,85	4.035,85	0,00
	TOTAL OP. FINANCIERAS	10.000,00	0,00	4.035,85	4.035,85	4.035,85	0,00
	TOTAL	5.119.620,00	303.500,00	5.315.992,32	5.142.401,93	5.008.032,94	134.368,99



ESTADO DE LIQUIDACIÓN DEL PRESUPUESTO 2017
PROGRAMA PRESUPUESTARIO: 413A COMERCIALIZACIÓN, INDUSTRIALIZACIÓN Y CONTROL DE LA CALIDAD AGROALIMENTARIA
SUBPROGRAMA PRESUPUESTARIO: 413A01 COMERCIALIZACIÓN, INDUSTRIALIZACIÓN Y CONTROL DE LA CALIDAD ALIMENTARIA

CLASIFICACIÓN ECONOMICA	EXPLICACIÓN	CRÉDITOS PRESUPUESTARIOS		GASTOS COMPROMETIDOS	OBLIGACIONES RECONOCIDAS NETAS	PAGOS REALIZADOS	OBLIGACIONES PTES. PAGO A 31 DIC.
		INICIALES	MODIFICACIONES DEFINITIVOS				
1	GASTOS DE PERSONAL		0,00				0,00
2	GASTOS BIENES Y SERV. CORR.		0,00				0,00
3	GASTOS FINANCIEROS	1.430.062,00	1.430.062,00	795.668,29	795.668,29	795.668,29	0,00
4	TRANSFERENCIAS CORRIENTES	360.000,00	-267.041,40	10.000,00	10.000,00	10.000,00	0,00
	TOTAL OP. CORRIENTES	1.780.062,00	-267.041,40	805.668,29	805.668,29	805.668,29	0,00
5	INVERSIONES REALES	3.582.500,00	0,00	2.786.025,68	2.780.265,52	2.233.805,17	546.460,35
7	TRANSFERENCIAS DE CAPITAL	825.000,00	0,00	876.014,75	875.541,56	376.834,12	498.707,44
	TOTAL OP. CAPITAL	4.407.500,00	0,00	3.762.040,43	3.655.807,08	2.610.639,29	1.045.167,79
	TOTAL OP. NO FINANCIERAS	6.187.562,00	-267.041,40	4.567.708,72	4.461.475,37	3.416.307,58	1.045.167,79
6	ACTIVOS FINANCIEROS		0,00				0,00
9	PASIVOS FINANCIEROS	5.374.942,00	29.124.302,51	34.499.244,51	33.699.244,51	33.699.244,51	0,00
	TOTAL OP. FINANCIERAS	5.374.942,00	29.124.302,51	34.499.244,51	33.699.244,51	33.699.244,51	0,00
	TOTAL	11.562.504,00	28.857.261,11	39.066.953,23	38.160.719,88	37.115.552,09	1.045.167,79

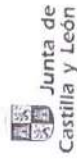

ESTADO DE LIQUIDACIÓN DEL PRESUPUESTO 2017
PROGRAMA PRESUPUESTARIO: 414A REFORMA AGRARIA
SUBPROGRAMA PRESUPUESTARIO: 414A01 REFORMA AGRARIA

CLASIFICACIÓN ECONÓMICA	EXPLICACIÓN	CRÉDITOS PRESUPUESTARIOS		GASTOS COMPROMETIDOS	OBLIGACIONES RECONOCIDAS NETAS	PAGOS REALIZADOS	OBLIGACIONES PTES. PAGO A 31 DIC.
		INICIALES	MODIFICACIONES DEFINITIVOS				
1	GASTOS DE PERSONAL		0,00				0,00
2	GASTOS BIENES Y SERV. CORR.		0,00				0,00
3	GASTOS FINANCIEROS	0,00	3.541,40	3.541,40	3.541,40	3.541,40	0,00
4	TRANSFERENCIAS CORRIENTES	0,00	0,00	0,00	0,00	0,00	0,00
	TOTAL OP. CORRIENTES	0,00	3.541,40	3.541,40	3.541,40	3.541,40	0,00
6	INVERSIONES REALES	31.459.567,00	-13.795.284,06	15.930.828,53	15.919.457,10	10.046.900,31	5.872.556,79
7	TRANSFERENCIAS DE CAPITAL		0,00	0,00	0,00	0,00	0,00
	TOTAL OP. CAPITAL	31.459.567,00	-13.795.284,06	15.930.828,53	15.919.457,10	10.046.900,31	5.872.556,79
	TOTAL OP. NO FINANCIERAS	31.459.567,00	-13.791.742,66	15.934.369,93	15.922.998,50	10.050.441,71	5.872.556,79
	TOTAL	31.459.567,00	-13.791.742,66	15.934.369,93	15.922.998,50	10.050.441,71	5.872.556,79



ESTADO DE LIQUIDACIÓN DEL PRESUPUESTO 2017
PROGRAMA PRESUPUESTARIO: 467B INVESTIGACIÓN Y DESARROLLO EN SECTORES
SUBPROGRAMA PRESUPUESTARIO: 467B01 INVESTIGACIÓN Y DESARROLLO EN OTROS SECTORES

CLASIFICACIÓN ECONOMICA	EXPLICACIÓN	CRÉDITOS PRESUPUESTARIOS		GASTOS COMPROMETIDOS	OBLIGACIONES RECONOCIDAS NETAS	PAGOS REALIZADOS	OBLIGACIONES PTES. PAGO A 31 DIC.
		INICIALES	MODIFICACIONES DEFINITIVOS				
1	GASTOS DE PERSONAL	3.497.108,00	0,00	3.296.836,49	3.296.836,49	3.296.836,49	0,00
2	GASTOS BIENES Y SERV. CORR.						0,00
3	GASTOS FINANCIEROS						0,00
4	TRANSFERENCIAS CORRIENTES						0,00
	TOTAL OP. CORRIENTES	3.497.108,00	0,00	3.296.836,49	3.296.836,49	3.296.836,49	0,00
6	INVERSIONES REALES	3.765.084,00	-186.159,81	3.284.791,04	3.278.927,38	2.757.413,80	521.513,58
7	TRANSFERENCIAS DE CAPITAL						0,00
	TOTAL OP. CAPITAL	3.765.084,00	-186.159,81	3.284.791,04	3.278.927,38	2.757.413,80	521.513,58
	TOTAL OP. NO FINANCIERAS	7.262.192,00	-186.159,81	6.581.627,53	6.575.763,87	6.054.250,29	521.513,58
	TOTAL	7.262.192,00	-186.159,81	6.581.627,53	6.575.763,87	6.054.250,29	521.513,58



ESTADO DE LIQUIDACIÓN DEL PRESUPUESTO 2017
PROGRAMA PRESUPUESTARIO: 467B INVESTIGACIÓN Y DESARROLLO EN SECTORES
SUBPROGRAMA PRESUPUESTARIO: 467B05 INNOVACIÓN

CLASIFICACIÓN ECONÓMICA	EXPLICACIÓN	CRÉDITOS PRESUPUESTARIOS		GASTOS COMPROMETIDOS	OBLIGACIONES RECONOCIDAS NETAS	PAGOS REALIZADOS	OBLIGACIONES P.TES. PAGO A 31 DIC.
		INICIALES	MODIFICACIONES DEFINITIVOS				
1	GASTOS DE PERSONAL						0,00
2	GASTOS BIENES Y SERV. CORR.						0,00
3	GASTOS FINANCIEROS						0,00
4	TRANSFERENCIAS CORRIENTES						0,00
	TOTAL OP. CORRIENTES	0,00	0,00	0,00	0,00	0,00	0,00
6	INVERSIONES REALES	821.661,00	-109.940,52	673.314,19	673.314,19	629.040,97	44.273,22
7	TRANSFERENCIAS DE CAPITAL	65.200,00	0,00	17.000,00	17.000,00	13.000,00	4.000,00
	TOTAL OP. CAPITAL	886.861,00	-109.940,52	690.314,19	690.314,19	642.040,97	48.273,22
	TOTAL OP. NO FINANCIERAS	886.861,00	-109.940,52	690.314,19	690.314,19	642.040,97	48.273,22
	TOTAL	886.861,00	-109.940,52	690.314,19	690.314,19	642.040,97	48.273,22



INSTITUTO
TECNOLÓGICO
AGRARIO

Junta de Castilla y León
Consejería de Agricultura y Ganadería

Ctra. Burgos Km. 119
FINCA ZAMADUEÑAS
47071 Valladolid
España

T +34 983 414 769
F +34 983 412 040
www.itacy.es

MEMORIA





INSTITUTO
TECNOLÓGICO
AGRARIO

Junta de Castilla y León
Consejería de Agricultura y Ganadería

Ctra. Burgos Km. 119
FINCA ZAMADUEÑAS
47071 Valladolid
España

T +34 983 414 769
F +34 983 412 040
www.itacyl.es

1.-ORGANIZACIÓN

1.1.- ACTIVIDAD DE LA ENTIDAD

El Instituto Tecnológico Agrario de Castilla y León de acuerdo con su Ley de creación Ley 7/2002, de 3 de mayo, tiene como objetivos y funciones las siguientes:

- Actuar como medio propio de la Administración en la ejecución de las actividades especializadas por su naturaleza tecnológica y económica tales como investigación aplicada y desarrollo tecnológico en el sector agrario, investigación orientada hacia la seguridad de las materias primas alimentarias, infraestructuras y actuaciones en el territorio de interés general agrario y certificación de la calidad de las distintas entidades y operadores agroalimentarios de Castilla y León, así como la promoción de la calidad de los productos agroalimentarios.
- Promover y participar directamente en las operaciones concretas de desarrollo en las que se den las circunstancias de interés territorial o estratégico, insuficiente participación de los agentes económicos y necesidad de estructurar o reestructurar un ámbito productivo vinculado al sector agrario y que le sean encomendadas en los términos que se establezcan reglamentariamente.
- Poner en valor las distintas actuaciones tecnológicas e inversoras mediante las fórmulas adecuadas de divulgación o comercialización así como las de participación e imbricación de los distintos subsectores en las propias actuaciones del mismo.





INSTITUTO
TECNOLÓGICO
AGRARIO

Junta de Castilla y León
Consejería de Agricultura y Ganadería

Ctra. Burgos Km. 119
FINCA ZAMADUEÑAS
47071 Valladolid
España

T +34 983 414 769
F +34 983 412 040
www.itacyl.es

1.2.- ESTRUCTURA ORGANIZATIVA

El Decreto 121/2002, de 7 de noviembre que aprueba el Reglamento del Instituto Tecnológico Agrario de Castilla y León, en el Artículo 9.1, letra d, se establece como funciones del Consejo “aprobar la organización interna del Instituto”. Así mismo, el artículo 20.1 señala que “El Instituto creará las unidades que sean necesarias para el ejercicio de las funciones que tiene atribuidas”.

La estructura de la organización es pieza clave para el desarrollo y ejecución de sus actividades y cometidos. El Consejo del Instituto ha ido perfilando la estructura más adecuada a las funciones, actividades y particularidades del mismo, en función de su atribución competencial, de las encomiendas que al mismo se realizan y de las necesidades que el sector agroalimentario va demandando. Consolidando la estructura necesaria y dando ágil respuesta a las modificaciones necesarias para conjugar eficacia y eficiencia, el Consejo, en su sesión de 27 de noviembre de 2013 aprobó la Estructura del Instituto en los siguientes términos:





**INSTITUTO
TECNOLÓGICO
AGRARIO**

Junta de Castilla y León
Consejería de Agricultura y Ganadería

Ctra. Burgos Km. 119
FINCA ZAMADUENAS
47071 Valladolid
España

T +34 983 414 769
F +34 983 412 040
www.itacyles

ESTRUCTURA ORGÁNICA DEL INSTITUTO

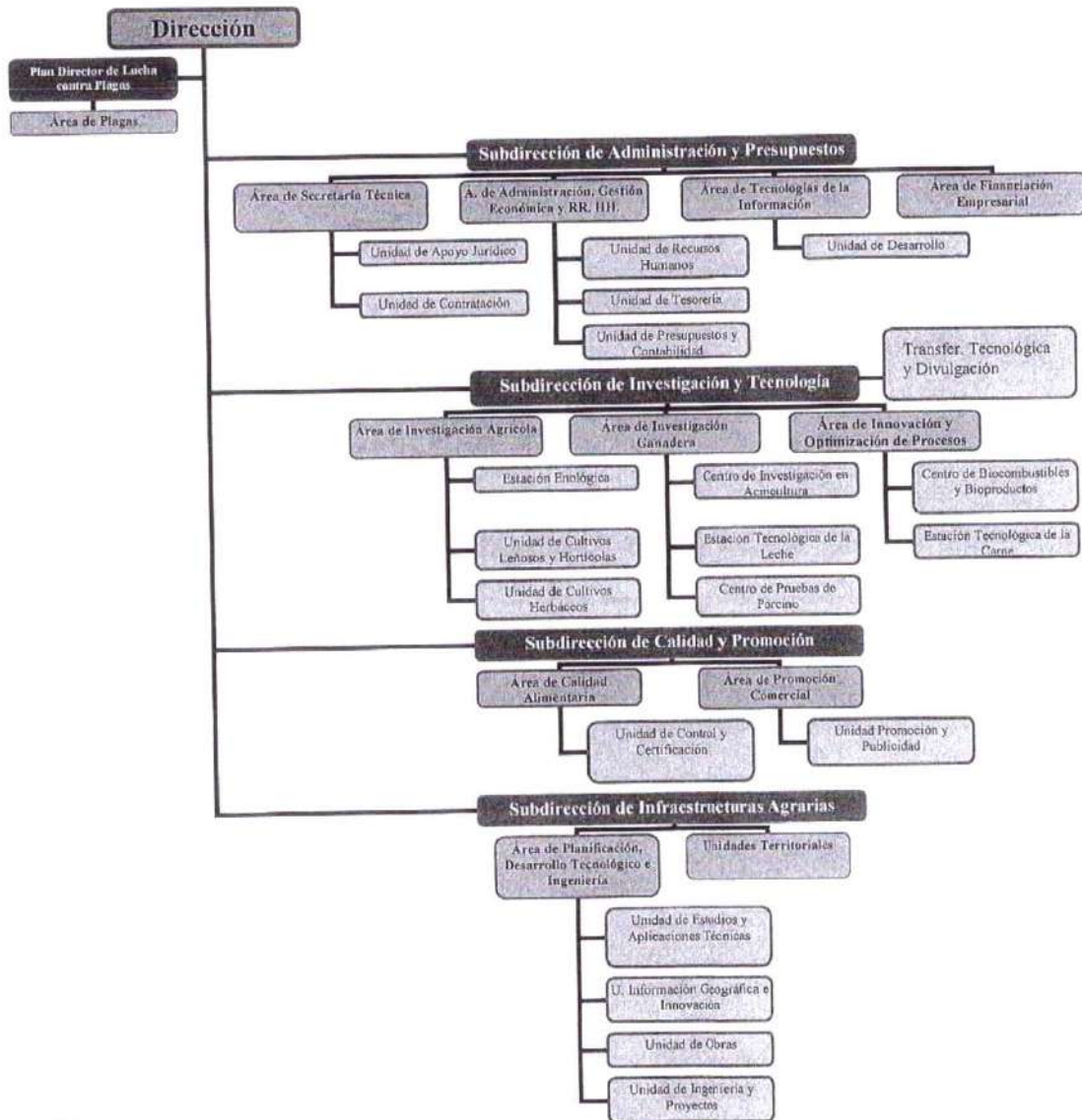



INSTITUTO
TECNOLÓGICO
AGRARIO
Junta de Castilla y León
Consejería de Agricultura y Ganadería

Ctra. Burgos Km. 119
FINCA ZAMADUEÑAS
47071 Valladolid
España

T +34 983 414 769
F +34 983 412 040
www.itacyl.es

El personal del ITA proviene tanto de las contrataciones que ha realizado directamente el Instituto como de la formalización de contratos con el personal funcionario y laboral fijo de la Junta de Castilla y León que venía realizando las funciones que han sido objeto de traspaso al mismo y cuya posibilidad se recoge en la Ley de creación del ITA.

La consecución de los objetivos del Instituto bajo los principios de eficacia y eficiencia, pasa por la ordenación de los recursos humanos conjugando los puestos de trabajo estructurales y los trabajadores de carácter temporal necesarios para la eficaz ejecución de los proyectos de cada una de las áreas de actividad de la organización, todo ello basado en la alta cualificación y especialización de los recursos humanos, acorde con el carácter esencialmente técnico del propio Instituto en el ejercicio de respuesta a las demandas del Sector Agroalimentario de Castilla y León.

A 31 de diciembre de 2017, el personal de plantilla y personal con contrato temporal del ITA era la siguiente, distribuida por Dirección General y Subdirecciones:

- Dirección General
 - Director General 1
 - Secretarios de Alto cargo 2
 - Conductor-Ordenanza 1
- Subdirección de Administración y Presupuestos
 - Subdirector de Administración y Presupuestos 1
 - Jefe de Área 4
 - Jefes de Unidad 6
 - Técnicos 21
 - Ayudantes Técnicos 2
 - Ayudante de Administración 4





INSTITUTO
TECNOLÓGICO
AGRARIO

Junta de Castilla y León
Consejería de Agricultura y Ganadería

Ctra. Burgos Km. 119
FINCA ZAMADUENAS
47071 Valladolid
España

T +34 983 414 769
F +34 983 412 040
www.itacyl.es

- Auxiliares Administrativos	1
- Conductor-Ordenanza	1
• Subdirección de Calidad y Seguridad Alimentaria	
- Subdirector de Calidad y Seguridad Alimentaria	1
- Jefe de Área	1
- Jefes de Unidad	2
- Investigadores	0
- Técnicos	15
- Oficiales	0
- Ayudantes de Administración	0
- Ayudante técnico	0
- Auxiliar Administrativo	2
- Operarios	0
- Becarios Predoctorales	0
• Subdirección de Infraestructuras Agrarias	
- Subdirector de Infraestructuras Agrarias	1
- Jefe de Área	1
- Jefes de Unidad	13
- Técnicos	44
- Ayudantes de Administración	1
- Ayudantes Técnicos	18
- Auxiliar Administrativo	1





INSTITUTO
TECNOLÓGICO
AGRARIO

Junta de Castilla y León
Consejería de Agricultura y Ganadería

Ctra. Burgos Km. 119
FINCA ZAMADUEÑAS
47071 Valladolid
España

T +34 983 414 769
F +34 983 412 040
www.itacyl.es

• Subdirección de Investigación y Tecnología	
- Subdirector de Investigación y Tecnología	1
- Jefes de Área	3
- Jefes de Unidad	6
- Investigadores	23
- Técnicos	50
- Ayudantes Técnicos	12
- Oficiales	21
- Ayudantes de Administración	5
- Auxiliar Administrativo	1
- Operarios	13
- Becarios Predoctorales	0
Total personal del ITA a 31 de diciembre de 2017, incluyendo personal fijo, temporal y personal investigador en formación en alta en Seguridad Social o contrato laboral.....	278





INSTITUTO
TECNOLÓGICO
AGRARIO

Junta de Castilla y León
Consejería de Agricultura y Ganadería

Ctra. Burgos Km. 119
FINCA ZAMADUEÑAS
47071 Valladolid
España

T +34 983 414 769
F +34 983 412 040
www.itacyl.es

1.3.- ESTRUCTURA CONTABLE

1.3.1.- INTRODUCCIÓN

Las cuentas anuales del Instituto Tecnológico Agrario de Castilla y León se presentan según el contenido del Plan General de Contabilidad Pública de la Comunidad de Castilla y León (Orden de 21 de noviembre de 1996 de la Consejería de Economía y Hacienda).

Las cuentas anuales comprenden el balance, la cuenta del resultado económico-patrimonial, el estado de liquidación del presupuesto y la memoria. Estos documentos forman una unidad y han sido redactadas con claridad para mostrar la imagen fiel del patrimonio, de la situación financiera, del resultado económico patrimonial y de la ejecución del presupuesto del Instituto.

De acuerdo con el artículo 10 de la Ley 7/2002 el Instituto está sometido al régimen de contabilidad pública, con la obligación de rendir cuentas de acuerdo con lo establecido en el Título VI de la Ley de la Hacienda de la Comunidad.





INSTITUTO
TECNOLÓGICO
AGRARIO
Junta de Castilla y León
Consejería de Agricultura y Ganadería

Ctra. Burgos Km. 119
FINCA ZAMADUEÑAS
47071 Valladolid
España

T +34 983 414 769
F +34 983 412 040
www.itacyl.es

1.3.2.- PRINCIPIOS CONTABLES

Para la formulación de las cuentas anuales se han aplicado los principios contables contenidos en la Orden de 21 de noviembre de 1996 de la Consejería de Economía y Hacienda, por la que se aprueba el Plan General de Contabilidad Pública. De esta forma se expresa la imagen fiel del patrimonio, de la situación financiera, de la situación del presupuesto y de los resultados de la entidad.

Los principios contables son los que se indican a continuación.

- 1.- Principio de entidad contable
- 2.- Principio de gestión continuada
- 3.- Principio de gestión de uniformidad
- 4.- Principio de importancia relativa
- 5.- Principio de registro
- 6.- Principio de prudencia
- 7.- Principio de devengo
- 8.- Principio de imputación de la transacción
- 9.- Principio del precio de adquisición
- 10.- Principio de la correlación de ingresos y gastos
- 11.- Principio de no compensación
- 12.- Principio de desafectación





INSTITUTO
TECNOLÓGICO
AGRARIO

Junta de Castilla y León
Consejería de Agricultura y Ganadería

Ctra. Burgos Km. 119
FINCA ZAMADUEÑAS
47071 Valladolid
España

T +34 983 414 769
F +34 983 412 040
www.itacyl.es

2.- ESTADO OPERATIVO

En el Estado Operativo se incluyen los gastos presupuestarios (obligaciones reconocidas en el ejercicio) de acuerdo con su clasificación funcional (grupos de funciones) y los ingresos presupuestarios (derechos reconocidos durante el ejercicio) de acuerdo con su clasificación económica (capítulos)





**INSTITUTO
TECNOLÓGICO
AGRARIO**

Junta de Castilla y León
 Consejería de Agricultura y Ganadería

Ctra. Burgos Km. 119
 FINCA ZAMADUEÑAS
 47071 Valladolid
 España

T +34 983 414 769
 F +34 983 412 040
 www.itacyl.es

2. ESTADO OPERATIVO

GASTOS PRESUPUESTARIOS (1)	IMPORTE	INGRESOS PRESUPUESTARIOS (2)	IMPORTE
0. Deuda Pública		1. Impuestos Directos	
1. Servicios de Carácter General		2. Impuestos Indirectos	
2. Protección Civil y Seguridad Ciudadana		3. Tasas, Precios Públicos y otros Ingresos	1.126.023,08
3. Seguridad, Protección y Promoción Social		4. Transferencias Corrientes	6.722.611,00
4. Producción de Bienes Pcos. de Carácter Social	66.492.198,37	5. Ingresos Patrimoniales	2.577.181,98
5. Producción de Bienes Pcos. de Carácter Económico		6. Enajenación de Inversiones Reales	16.195,29
6. Regulación Económica de Carácter General		7. Transferencias de Capital	25.541.867,04
7. Regulación Económica de Sectores Productivos		8. Activos Financieros	32.451.960,32
9. Transferencias al Sector Público Territorial		9. Pasivos Financieros	0,00
TOTAL	66.492.198,37	TOTAL	68.435.838,71





INSTITUTO
TECNOLÓGICO
AGRARIO

Junta de Castilla y León
Consejería de Agricultura y Ganadería

Ctra. Burgos Km. 119
FINCA ZAMADUEÑAS
47071 Valladolid
España

T +34 983 414 769
F +34 983 412 040
www.itacyl.es

3.- INFORMACIÓN DE CARÁCTER FINANCIERO

3.1.- CUADRO DE FINANCIACIÓN

El cuadro de financiación recoge los recursos financieros obtenidos en el ejercicio, así como su aplicación o empleo y el efecto que han producido tales aplicaciones sobre el capital circulante.





**INSTITUTO
TECNOLÓGICO
AGRARIO**

Junta de Castilla y León
Consejería de Agricultura y Ganadería

Ctra. Burgos Km. 119
FINCA ZAMADUEÑAS
47071 Valladolid
España

T +34 983 414 769
F +34 983 412 040
www.itacyles

3.1 a) CUADRO DE FINANCIACIÓN

EJERCICIO 2017

FONDOS APLICADOS	EJERCICIO 2017	EJERCICIO 2016
1. Recursos aplicados en operaciones de gestión	18.137.211,44	16.929.734,13
a) Reducción de existencias de productos terminados y en curso fab.		
b) Aprovisionamientos		
c) Servicios exteriores	8.264.044,58	7.530.379,92
d) Tributos	46.591,98	47.168,68
d) Gastos de personal	5.274.132,41	5.372.771,38
f) Prestaciones sociales	1.552.285,20	1.579.293,32
g) Transferencias y subvenciones	902.541,56	457.636,76
h) Gastos financieros	780.488,48	1.342.221,14
i) Otras pérdidas de gestión corriente y gastos excepcionales	525.364,88	3.097,11
j) Dotación de provisiones de activos circulantes	1.215,24	-12.963,92
g) Dotación de provisiones de inversiones financieras	790.547,11	610.129,74
h) Pérdidas en inversiones financieras	0,00	0,00
2. Pagos pendientes de aplicación		4.377.773,92
3. Gastos de formalización de deudas		
4. Adquisiciones y otras altas de inmovilizado	15.894.719,43	499.773,32
a) Destinadas al uso general		
b) I. Inmaterial	338.532,46	207.654,18
c) I. Material	1.271.764,09	292.119,14
d) I. Gestionadas	14.284.422,88	
e) I. Financieras		
5. Disminuciones directas de patrimonio	61.516.651,16	21.388.326,42
a) En adscripción		
b) En cesión		
c) Entregado al uso general	61.516.651,16	21.388.326,42
6. Cancelación o traspaso a corto plazo de deudas a largo plazo	47.802.698,19	5.374.943,68
a) Empréstitos y otros pasivos		
b) Por préstamos recibidos	47.802.698,19	5.374.943,68
c) Otros conceptos		
7. Provisiones por riesgos y gastos	2.106.590,20	573.919,87
TOTAL APLICACIONES	145.457.870,42	49.144.471,34
EXCESO DE ORIGENES SOBRE APLICACIONES (AUMENTO DE CAPITAL CIRCULANTE)	773.779,43	16.943.305,50





**INSTITUTO
TECNOLÓGICO
AGRARIO**

Junta de Castilla y León
Consejería de Agricultura y Ganadería

Ctra. Burgos Km. 119
FINCA ZAMADUEÑAS
47071 Valladolid
España

T +34 983 414 769
F +34 983 412 040
www.itacyl.es

3.1 a) CUADRO DE FINANCIACIÓN

EJERCICIO 2017

FONDOS OBTENIDOS	EJERCICIO 2017	EJERCICIO 2016
1. Recursos procedentes de operaciones de gestión	38.084.171,70	35.612.719,45
a) Ventas	556.856,70	449.706,67
b) Aumento de existencias de productos terminados y en curso fab.		
c) Impuestos directos		
d) Impuestos indirectos	434.143,77	345.511,62
e) Tasas, precios públicos y otros ingresos	32.264.478,04	31.764.661,08
f) Transferencias y subvenciones	2.564.946,56	2.994.769,20
g) Ingresos financieros	70.516,97	58.070,88
h) Otros ingresos de gestión corriente e ingresos excepcionales	2.193.229,66	
i) Provisiones aplicadas de activos circulantes		
2. Cobros pendientes de aplicación	0,00	0,00
3. Incrementos directos de patrimonio	0,00	0,00
a) En adscripción		
b) En cesión		
c) Otras aportaciones de entes matrices		
4. Deudas a largo plazo	0,00	0,00
a) Empréstitos y pasivos análogos		
b) Préstamos recibidos		
c) Otros conceptos		
5. Enajenaciones y otras bajas de inmovilizado	108.147.478,15	25.100.113,71
a) Destinados al uso general		
b) I. Inmaterial		33,55
c) I. Material	315.007,12	94.962,14
d) I. Financiero	46.315.819,87	12.331.436,83
e) I. Gestionadas	61.516.651,16	12.673.681,19
6. Cancelación anticipada o traspaso a C.P. de inmoviliz. financ.		5.374.943,68
TOTAL ORÍGENES	146.231.649,85	66.087.776,84
EXCESO DE APLICACIONES SOBRE ORÍGENES (DISMINUCIÓN DE CAPITAL CIRCULANTE)		





**INSTITUTO
TECNOLÓGICO
AGRARIO**

Junta de Castilla y León
Consejería de Agricultura y Ganadería

Ctra. Burgos Km. 119
FINCA ZAMADUEÑAS
47071 Valladolid
España

T +34 983 414 769
F +34 983 412 040
www.ItacyLes

3.1 b) VARIACIÓN DEL CAPITAL CIRCULANTE

EJERCICIO 2017

VARIACIÓN DEL CAPITAL CIRCULANTE (Resumen)	EJERCICIO 2017		EJERCICIO 2016	
	AUMENTOS	DISMINUCIONES	AUMENTOS	DISMINUCIONES
1. Existencias				
2. Deudores	6.302.191,62	8.703.643,84	11.101.426,06	41.554,77
a1) Presupuestarios		8.577.290,14	6.710.436,52	
a2) Presupuestarios a L.P.				
b) No presupuestarios		26.353,70		2.997,55
c) Administraciones Públicas				38.557,22
d) Otros deudores	5.038.379,07		4.378.025,62	
e) Provisiones	1.263.812,55		12.963,92	
3. Acreedores	19.110.315,73	3.200.746,82	3.407.153,10	28.198.877,76
a) Presupuestarios		3.182.918,82	3.375.606,68	
b) No presupuestarios		17.828,00		5.809,65
c) Administraciones públicas	15.276,24		31.546,42	
d) Otros acreedores	19.095.039,49			28.193.067,91
4. Inversiones financieras temporales	15.573.585,08		5.321.201,58	
5. Empréstitos y otras deudas a corto plazo	0,00	14.084.686,39	3.143.830,28	0,00
a) Empréstitos y otras emisiones				
b) Préstamos recibidos y otros conceptos		14.084.686,39	3.143.830,28	
6. Otras cuentas no bancarias				
7. Tesorería	0,00	14.576.156,62	22.320.332,83	0,00
a) Caja				
b) Banco de España				
c) Otros bancos e instituciones de crédito C.Op.		14.576.156,62	22.320.332,83	
d) Otros bancos e instituciones de crédito C.R.P.				
8. Ajustes de peridificación	352.920,67	0,00	0,00	110.205,82
a) Ingresos anticipados	352.920,67			96.989,11
b) Gastos anticipados				13.216,71
TOTAL VARIACIÓN DEL CAPITAL CIRCULANTE	41.339.013,10	40.565.233,67	45.293.943,85	28.350.638,35
(VARIACIÓN DEL CAPITAL CIRCULANTE)	773.779,43		16.943.305,50	





INSTITUTO
TECNOLÓGICO
AGRARIO

Junta de Castilla y León
Consejería de Agricultura y Ganadería

Ctra. Burgos Km. 119
FINCA ZAMADUEÑAS
47071 Valladolid
España

T +34 983 414 769
F +34 983 412 040
www.itacyl.es

3.2.- REMANENTE DE TESORERÍA

Informa sobre los componentes del remanente de tesorería:

1. Importe total de los derechos pendientes de cobro del presupuesto corriente
2. Importe total de los derechos pendientes de cobro de los presupuestos cerrados
3. Importe total de derechos pendientes de cobro correspondientes a cuentas de deudores no presupuestarios
4. Importe total de las obligaciones pendientes de pago del presupuesto corriente
5. Importe total de las obligaciones pendientes de pago de presupuestos cerrados
6. Importe total de las obligaciones pendientes de pago correspondientes a acreedores no presupuestarios
7. Los fondos líquidos (saldos disponibles en cuentas bancarias)





**INSTITUTO
TECNOLÓGICO
AGRARIO**
 Junta de Castilla y León
 Consejería de Agricultura y Ganadería

Ctra. Burgos Km. 119
 FINCA ZAMADUEÑAS
 47071 Valladolid
 España

T +34 983 414 769
 F +34 983 412 040
 www.itacyl.es

3.2 a) ESTADO DEL REMANENTE DE TESORERÍA

CONCEPTOS	IMPORTE	
1. (+) Derechos pendientes de cobro.....		24.143.118,85
-(+) del Presupuesto corriente.....	10.051.526,09	
-(+) de Presupuestos cerrados.....	11.109.034,50	
-(+) de operaciones no presupuestarias.....	2.982.558,26	
-(+) de operaciones comerciales.....		
-(-) cobros realizados pendientes de aplicación definitiva		
2. (-) Obligaciones pendientes de pago.....		17.447.378,11
-(+) del Presupuesto corriente.....	7.621.880,37	
-(+) de Presupuestos cerrados.....	131.518,53	
-(+) de operaciones no presupuestarias.....	9.693.979,21	
-(+) de operaciones comerciales.....		
-(+) pagos realizados pendientes de aplicación definitiva		
3. (+) Fondos líquidos.....		10.405.833,61
I. Remanente de Tesorería afectado.....		0,00
II. Remanente de Tesorería no afectado.....		17.101.574,35
III. Remanente de Tesorería total (1-2+3)=(I+II).....		17.101.574,35





INSTITUTO
TECNOLÓGICO
AGRARIO
Junta de Castilla y León
Consejería de Agricultura y Ganadería

Ctra. Burgos Km. 119
FINCA ZAMADUEÑAS
47071 Valladolid
España

T +34 983 414 769
F +34 983 412 040
www.itacyl.es

REMANENTE DE TESORERÍA

CONCEPTOS	IMPORTES	
A) Saldo presupuestario del ejercicio (1-2)		1.943.640,34
1. Derechos liquidados	68.435.838,71	
2. Obligaciones reconocidas	66.492.198,37	
B) Remanente del ejercicio 2016		19.419.778,47
C) Modificaciones remanente (a,b,c)		-4.261.844,46
a) Modificación de obligaciones de ejercicios cerrados		
b) Modificación de derechos de ejercicios cerrados	-4.196.546,59	
c) Modificación de operaciones extrapresupuestarias	-65.297,87	
D) Remanente de Tesorería (A+B+C)		17.101.574,35





INSTITUTO
TECNOLÓGICO
AGRARIO
Junta de Castilla y León
Consejería de Agricultura y Ganadería

Ctra. Burgos Km. 119
FINCA ZAMADUEÑAS
47071 Valladolid
España

T +34 983 414 769
F +34 983 412 040
www.itacyl.es

3.3.- ESTADO DE LA TESORERÍA

Recoge información sobre:

- Saldo inicial.
- El total de cobros y pagos del ejercicio distinguiendo por tipos de operaciones
- El saldo final de tesorería.





**INSTITUTO
TECNOLÓGICO
AGRARIO**
Junta de Castilla y León
Consejería de Agricultura y Ganadería

Ctra. Burgos Km. 119
FINCA ZAMADUEÑAS
47071 Valladolid
España

T +34 983 414 769
F +34 983 412 040
www.itacyl.es

3.3 a) ESTADO DE TESORERÍA

CONCEPTOS	IMPORTES	
1. COBROS.....		173.164.740,25
-(+) del Presupuesto corriente.....	58.384.312,62	
-(+) de Presupuestos cerrados.....	14.532.269,64	
-(+) de operaciones no presupuestarias.....	100.248.157,99	
-(+) de operaciones comerciales.....		
2. PAGOS.....		187.815.374,75
-(+) del Presupuesto corriente.....	58.870.318,00	
-(+) de Presupuestos cerrados.....	4.056.870,63	
-(+) de operaciones no presupuestarias.....	124.888.186,12	
-(+) de operaciones comerciales.....		
I. Flujo neto de Tesorería del ejercicio (1-2)		-14.650.634,50
3. Saldo inicial de Tesorería.....		25.056.468,11
II. Saldo final de Tesorería (I+3).....		10.405.833,61





3.3 b) ESTADO DEL FLUJO NETO DE TESORERIA

PAGOS	IMPORTE	COBROS	IMPORTE
1. Operaciones de Gestión	9.144.801,51	1. Operaciones de gestión	26.567.875,72
a) Compras netas	1.077.973,30	a) Ventas netas	541.851,28
b) Servicios exteriores	40.809,64	b) Impuestos directos	
c) Tributos	5.275.745,77	c) Impuestos indirectos	414.257,54
d) Gastos de personal	1.551.228,99	d) Tasas, precios públicos y contribuciones especiales	
e) Prestaciones sociales	399.834,12	e) Colizaciones sociales	23.131.312,70
f) Transferencias y subvenciones	799.209,59	f) Transferencias y subvenciones	2.451.748,37
g) Gastos financieros		g) Ingresos financieros	28.705,83
2. Gastos de formalización de deudas	16.026.271,98	h) Otros ingresos de gestión	0,00
3. Adquisiciones de inmovilizado		a) Empréstitos y pasivos análogos	
a) Destinados al uso general	6.603.383,02	b) Préstamos recibidos	
b) Inmaterial	921.143,96	c) Otros conceptos	16.195,29
c) Material	8.497.703,15	3. Enajenación de inmovilizado	16.195,29
d) Gestionadas	4.035,85	a) Inmaterial	
e) Financiero	0,00	b) Material	
f) Gastos a distribuir en varios ejercicios		c) Financiero	0,00
4. Cancelación anticipada de deudas a largo plazo		4. Deudas a corto plazo	
a) Empréstitos y pasivos análogos		a) Empréstitos y pasivos análogos	
b) Préstamos recibidos		b) Préstamos recibidos	
c) Otros conceptos		c) Otros conceptos	0,00
d) Provisiones para riesgos y gastos		5. Enajenación o reintegro de las inversiones financieras a corto plazo	31.800.241,51
5. Adquisiciones de inversiones financieras a corto plazo	0,00	a) Inversiones en capital	
a) En capital		b) Inversiones en valores de renta fija	
b) Valores de renta fija		c) Créditos	31.800.241,51
c) Créditos		d) Otros Conceptos	
d) Otros conceptos	0,00	6. Presupuestos cerrados	14.532.269,64
6. Cancelación de deudas a corto plazo	33.699.244,51	a) Operaciones de gestión	14.204.337,34
a) Empréstitos y pasivos análogos		b) Deudas	327.932,30
b) Préstamos recibidos		c) Otros Conceptos	
c) Otros conceptos		d) Enajenación de inmovilizado	
d) Otros conceptos	4.056.870,53	e) Enajenación de inversiones financieras a corto plazo	100.248.157,99
7. Presupuestos cerrados	437.176,82	a) Acreedores no presupuestarios	
a) Operaciones de gestión	2.465.806,85	b) Deudores no presupuestarios	100.248.157,99
b) Adquisiciones de inmovilizado	1.153.886,96	c) Movimientos internos de tesorería	
c) Cancelación de deudas			
d) Adquisición de inversiones financieras a corto plazo	124.888.186,12		
a) Anticipos de tesorería	124.888.186,12		
b) Acreedores no presupuestarios			
c) Deudores no presupuestarios			
d) Movimientos internos de tesorería			
TOTAL PAGOS	187.815.374,75	TOTAL COBROS	173.164.740,25
SUPERAVIT DE TESORERIA		DEFICIT DE TESORERIA	-14.650.634,50



INSTITUTO
TECNOLÓGICO
AGRARIO

Junta de Castilla y León
Consejería de Agricultura y Ganadería

Ctra. Burgos Km. 119
FINCA ZAMADUEÑAS
47071 Valladolid
España

T +34 983 414 769
F +34 983 412 040
www.itacyl.es

4.- INFORMACIÓN SOBRE LA EJECUCIÓN DEL GASTO PÚBLICO

Se recogen:

- 4.1- Estado de ejecución del gasto
- 4.2- Las modificaciones de crédito realizadas en el ejercicio por subprogramas y capítulos.
- 4.3- La ejecución según la estructura funcional del gasto.
- 4.4- Las transferencias y subvenciones concedidas, distinguiendo entre operaciones corrientes y de capital.
- 4.5- Los compromisos de gasto con cargo a presupuestos de ejercicios futuros
- 4.6- Información sobre Remanentes de Crédito
- 4.7- Ajustes por periodificación de gasto
- 4.8- Obligaciones de presupuestos cerrados





INSTITUTO
TECNOLÓGICO
AGRARIO

Junta de Castilla y León
Consejería de Agricultura y Ganadería

Ctra. Burgos Km. 119
FINCA ZAMADUEÑAS
47071 Valladolid
España

T +34 983 414 769
F +34 983 412 040
www.itacyl.es

4.1 ESTADO DE EJECUCIÓN DEL GASTO





INSTITUTO
TECNOLÓGICO
AGRARIO

Junta de Castilla y León
Consejería de Agricultura y Ganadería

Ctra. Burgos Km. 119
FINCA ZAMADUEÑAS
47071 Valladolid
España

T +34 983 414 769
F +34 983 412 040
www.itacyl.es

4.2 MODIFICACIONES DE CRÉDITO POR SUBPROGRAMAS Y CAPÍTULOS





MODIFICACIONES DE CRÉDITO
CLASIFICACIÓN ECONÓMICA POR CAPÍTULOS

CLASIF. ECONÓM. CAPÍTULO	EXPLICACIÓN	INCORPORACIÓN DE REMANENTES DE CRÉDITO	GENERACIONES DE CRÉDITO	MINORACIONES DE CRÉDITO	CRÉDITO EXTRAORD. Y SUPLEMENTO	TRANSFERENCIAS DE CRÉDITO		AMPLIACIONES DE CRÉDITO		TOTAL MODIF.
						POSITIVAS	NEGATIVAS	POSITIVAS	NEGATIVAS	
1	GTOS. DE PERSONAL	0,00	40.000,00	0,00	0,00	0,00	0,00	0,00	0,00	-40.000,00
2	GTOS EN BIENES Y SER.	0,00	0,00	0,00	0,00	263.500,00	0,00	0,00	0,00	263.500,00
3	GTOS FINANCIEROS	0,00	0,00	0,00	0,00	0,00	0,00	3.541,40	0,00	3.541,40
4	TRANSF. CORRIENTES	0,00	0,00	0,00	0,00	0,00	-263.500,00	0,00	-3.541,40	-267.041,40
	TOTAL OPERACIONES CORRIENTES	0,00	40.000,00	0,00	0,00	263.500,00	-263.500,00	3.541,40	-3.541,40	40.000,00
6	INVERSIONES REALES	0,00	0,00	-14.091.384,39	0,00	0,00	0,00	0,00	0,00	-14.091.384,39
7	TRANSF. DE CAPITAL	0,00	0,00	0,00	0,00	0,00	0,00	0,00	0,00	0,00
	TOTAL OPERACIONES DE CAPITAL	0,00	0,00	-14.091.384,39	0,00	0,00	0,00	0,00	0,00	-14.091.384,39
8	ACTIVOS FINANCIEROS	0,00	0,00	0,00	0,00	0,00	0,00	0,00	0,00	0,00
9	PASIVOS FINANCIEROS	0,00	0,00	0,00	0,00	0,00	0,00	29.124.302,51	0,00	29.124.302,51
	TOTAL OPERACIONES FINANCIERAS	0,00	0,00	0,00	0,00	0,00	0,00	29.124.302,51	0,00	29.124.302,51
		0,00	40.000,00	-14.091.384,39	0,00	263.500,00	-263.500,00	28.127.843,91	-3.541,40	15.072.918,12



MODIFICACIONES DE CRÉDITO

CLASIFICACIÓN ECONÓMICA POR CAPÍTULO

SUBPROGRAMA 411A02: ADMINISTRACIÓN Y SERV. GENER. INSTITUTO TECNOLÓGICO AGRARIO

CLASIF. ECONOM. CAPÍTULO	EXPLICACIÓN	INCORPORACIÓN DE REMANENTES DE CRÉDITO	GENERACIONES DE CRÉDITO	MINORACIONES DE CRÉDITO	CRÉDITO EXTRAORD. Y SUPLEMENTO	TRANSFERENCIAS DE CRÉDITO			TOTAL MODIF.
						POSITIVAS	NEGATIVAS	POSITIVAS	
1	GTOS. DE PERSONAL		40.000,00			263.500,00			40.000,00
2	GTOS. CORR. B. Y SERV.								263.500,00
3	GASTOS FINANCIEROS								0,00
4	TRANSF. CORRIENTES								0,00
	TOTAL OPERACIONES CORRIENTES	0,00	40.000,00	0,00	0,00	263.500,00	0,00	0,00	303.500,00
6	INVERSIONES REALES								0,00
7	TRANSF. DE CAPITAL								0,00
	TOTAL OPERACIONES DE CAPITAL	0,00	0,00	0,00	0,00	0,00	0,00	0,00	0,00
8	ACTIVOS FINANCIEROS								0,00
9	PASIVOS FINANCIEROS								0,00
	TOTAL OPERACIONES FINANCIERAS	0,00	0,00	0,00	0,00	0,00	0,00	0,00	0,00
	TOTAL	0,00	40.000,00	0,00	0,00	263.500,00	0,00	0,00	303.500,00



MODIFICACIONES DE CRÉDITO
CLASIFICACIÓN ECONÓMICA POR CAPÍTULO

SUBPROGRAMA 413A01: COMERCIALIZACIÓN, INDUSTRI. Y CONTROL DE CALIDAD ALIMENTARIA

CLASIF. ECONÓM. CAPÍTULO	EXPLICACIÓN	INCORPORACIÓN DE REMANENTES DE CRÉDITO	GENERACIONES DE CRÉDITO	MINORACIONES DE CRÉDITO	CRÉDITO EXTRAORD. Y SUPLEMENTO	TRANSFERENCIAS DE CRÉDITO		AMPLIACIONES DE CRÉDITO		TOTAL MODIF.
						POSITIVAS	NEGATIVAS	POSITIVAS	NEGATIVAS	
2	G.TOS. CORR. B. Y SERV.									0,00
3	GASTOS FINANCIEROS									-3.541,40
4	TRANSF. CORRIENTES									-267.041,40
	TOTAL OPERACIONES CORRIENTES	0,00	0,00	0,00	0,00	0,00	-263.500,00	0,00		-267.041,40
6	INVERSIONES REALES									0,00
7	TRANSF. DE CAPITAL									0,00
8	PASIVOS FINANCIEROS									0,00
	TOTAL OPERACIONES DE CAPITAL	0,00	0,00	0,00	0,00	0,00	0,00	29.124.302,51	0,00	0,00
		0,00	0,00	0,00	0,00	0,00	-263.500,00	29.124.302,51	-3.541,40	-267.041,40



MODIFICACIONES DE CRÉDITO
CLASIFICACIÓN ECONÓMICA POR CAPÍTULOS
SUBPROGRAMA 414A01: REFORMA AGRARIA

CLASIF. ECONÓM. CAPITULO	EXPLICACIÓN	INCORPORACIÓN DE REMANENTES DE CRÉDITO	GENERACIONES DE CRÉDITO	MINORACIONES DE CRÉDITO	CRÉDITO EXTRAORD. Y SUPLEMENTO	TRANSFERENCIAS DE CRÉDITO		AMPLIACIONES DE CRÉDITO		TOTAL MODIF.
						POSITIVAS	NEGATIVAS	POSITIVAS	NEGATIVAS	
3	GASTOS FINANCIEROS CORRIENTES	0,00	0,00	0,00	0,00	0,00	0,00	3.541,40	0,00	0,00
6	INVERSIONES REALES	0,00	-13.795.284,06	-13.795.284,06		0,00	0,00	3.541,40	0,00	-13.795.284,06
7	TRANSF. DE CAPITAL	0,00	-13.795.284,06	-13.795.284,06	0,00	0,00	0,00	0,00	0,00	-13.795.284,06
	TOTAL	0,00	0,00	-13.795.284,06	0,00	0,00	0,00	3.541,40	0,00	-13.791.742,66



MODIFICACIONES DE CRÉDITO

CLASIFICACIÓN ECONÓMICA POR CAPÍTULOS

SUBPROGRAMA 467B01: INVESTIGACIÓN Y DESARROLLO EN OTROS SECTORES

CLASIF. ECONOM. CAPITULO	EXPLICACIÓN	INCORPORACION DE REMANENTES DE CRÉDITO	GENERACIONES DE CRÉDITO	MINORACIONES DE CRÉDITO	CRÉDITO EXTRAORD. Y SUPLEMENTO	TRANSFERENCIAS DE CRÉDITO		AMPLIACIONES DE CRÉDITO		TOTAL MODIF.
						POSITIVAS	NEGATIVAS	POSITIVAS	NEGATIVAS	
1	GTOS. DE PERSONAL									0,00
2	GTOS. CORR. B. Y SERV.									0,00
	TOTAL OPERACIONES CORRIENTES	0,00	0,00	0,00	0,00	0,00	0,00	0,00	0,00	0,00
5	INVERSIONES REALES			-186.159,81						-186.159,81
7	TRANSF. DE CAPITAL									0,00
	TOTAL OPERACIONES DE CAPITAL	0,00	0,00	-186.159,81	0,00	0,00	0,00	0,00	0,00	-186.159,81
8	ACTIVOS FINANCIEROS									0,00
9	PASIVOS FINANCIEROS									0,00
	TOTAL OPERACIONES FINANCIERAS	0,00	0,00	0,00	0,00	0,00	0,00	0,00	0,00	0,00
	TOTAL	0,00	0,00	-186.159,81	0,00	0,00	0,00	0,00	0,00	-186.159,81



MODIFICACIONES DE CRÉDITO
CLASIFICACIÓN ECONÓMICA POR CAPÍTULOS



SUBPROGRAMA 467B05: INNOVACIÓN

CLASIF. ECONOM. CAPITULO	EXPLICACIÓN	INCORPORACIÓN DE REMANENTES DE CRÉDITO	GENERACIONES DE CRÉDITO	MINORACIONES DE CRÉDITO	CRÉDITO EXTRAORD. Y SUPLEMENTO	TRANSFERENCIAS DE CRÉDITO		AMPLIACIONES DE CRÉDITO		TOTAL MODIF.
						POSITIVAS	NEGATIVAS	POSITIVAS	NEGATIVAS	
1	GTOS. DE PERSONAL									0,00
3	GASTOS FINANCIEROS									0,00
2	GTOS. CORR. B. Y SERV.									0,00
	TOTAL OPERACIONES CORRIENTES	0,00	0,00	0,00	0,00	0,00	0,00	0,00	0,00	0,00
6	INVERSIONES REALES									-109.940,52
7	TRANSF. DE CAPITAL									0,00
	TOTAL OPERACIONES DE CAPITAL	0,00	0,00	-109.940,52	0,00	0,00	0,00	0,00	0,00	-109.940,52
8	ACTIVOS FINANCIEROS									0,00
9	PASIVOS FINANCIEROS									0,00
	TOTAL OPERACIONES FINANCIERAS	0,00	0,00	0,00	0,00	0,00	0,00	0,00	0,00	0,00
	TOTAL	0,00	0,00	-109.940,52	0,00	0,00	0,00	0,00	0,00	-109.940,52



4.3 CLASIFICACIÓN FUNCIONAL DEL GASTO

SUBPROGRAMA	EXPLICACIÓN	CRÉDITOS PRESUPUESTARIOS			OBLIGACIONES RECONOCIDAS NETAS	PAGOS REALIZADOS	OBLIGACIONES PENDIENTES PAGO A 31 DE DICIEMBRE	REMANENTES DE CRÉDITO
		INICIALES	MODIFICACIÓN	DEFINITIVOS				
411A02	ADMÓN Y SERVICIOS GRALES. I.T.A.	5.119.620,00	303.500,00	5.423.120,00	5.142.401,93	5.008.032,94	134.366,99	280.718,07
413A01	COMERC. INDUSTR Y CONTROL CALIDAD ALIM.	11.562.504,00	28.857.261,11	40.419.765,11	36.160.719,88	37.115.552,09	1.045.167,79	2.259.045,23
414A01	REFORMA AGRARIA	31.459.567,00	-13.791.742,66	17.667.824,34	15.922.998,50	10.050.441,71	5.872.566,79	1.744.825,84
467B01	INVESTIGACIÓN Y DESARROLLO EN OTROS SECTORES	7.262.182,00	-186.159,81	7.076.022,19	6.575.763,87	6.054.250,29	521.513,58	500.268,32
467B05	INNOVACION	886.861,00	-109.940,52	776.920,48	690.314,19	642.040,97	48.273,22	86.606,29
	TOTAL	56.290.744,00	15.072.918,12	71.363.662,12	66.492.198,37	56.870.318,00	7.621.880,37	4.871.463,75



4.4 TRANSFERENCIAS Y SUBVENCIONES CONCEDIDAS

BENEFICIARIOS	CRÉDITO DEFINITIVO	GASTOS COMPROMETIDOS	OBLIGACIONES RECONOCIDAS	PAGOS REALIZADOS	OBLIGACIONES PENDIENTES DE PAGO A 31 DE DICIEMBRE
44.- A EMPRESAS PÚBLICAS Y OTROS ENTES PÚBLICOS	72.958,60	0,00	0,00	0,00	0,00
49.- AL EXTERIOR	10.000,00	10.000,00	10.000,00	10.000,00	0,00
TOTAL CAPÍTULO 4	82.958,60	10.000,00	10.000,00	10.000,00	0,00
74.- A EMPRESAS PÚBLICAS Y OTROS ENTES PÚBLICOS	525.000,00	738.121,49	669.773,70	275.367,36	394.406,34
78.- A FAMILIAS E INSTITUCIONES SIN FINES DE LUCRO	365.200,00	254.893,26	222.767,86	114.466,76	108.301,10
TOTAL CAPÍTULO 7	890.200,00	993.014,75	892.541,56	389.834,12	502.707,44
TOTAL	973.158,60	1.003.014,75	902.541,56	399.834,12	502.707,44



4.5.- COMPROMISOS DE GASTO CON CARGO A PRESUPUESTOS DE EJERCICIOS FUTUROS

CLASIFICACIÓN ECONÓMICA POR CAPÍTULOS	DENOMINACIÓN	COMPROMISOS DE GASTOS ADQUIRIDOS EN EL EJERCICIO 2017		
		AÑO 2018	AÑO 2019	AÑOS SUCESIVOS
1	GASTOS DE PERSONAL	19.881,67		938.622,40
2	GASTOS EN BIENES Y SERVICIOS	528.137,70	228.094,40	
3	GASTOS FINANCIEROS	999.489,01	842.674,82	1.850.893,30
6	INVERSIONES REALES	14.132.517,01	4.135.709,42	659.383,26
7	TRANSFERENCIAS DE CAPITAL	543.866,53		
9	PASIVOS FINANCIEROS	15.468.131,02	21.718.131,02	122.280.107,32
	TOTAL	31.692.022,94	26.924.609,66	125.729.006,28

CLASIFICACIÓN ECONÓMICA POR SUBPROGRAMAS	DENOMINACIÓN	COMPROMISOS DE GASTOS ADQUIRIDOS EN EL EJERCICIO 2017		
		AÑO 2018	AÑO 2019	AÑOS SUCESIVOS
411A02	ADMÓN.Y SERVICIOS GRALES. I.T.A.	569.593,77	228.094,40	938.622,40
413A01	COMERC.,INDUSTR.Y CONTROL CALIDAD ALIM.	17.176.918,50	22.593.354,84	124.131.000,62
414A01	REFORMA AGRARIA	13.697.858,60	3.967.901,46	647.848,71
467B01	INVESTIGACIÓN Y DESARROLLO EN OTROS SECTORES	211.126,33	135.258,96	11.534,55
467B05	INNOVACIÓN	36.525,74	0	
	TOTAL	31.692.022,94	26.924.609,66	125.729.006,28



INSTITUTO
TECNOLÓGICO
AGRARIO

Junta de Castilla y León
Consejería de Agricultura y Ganadería

Ctra. Burgos Km. 119
FINCA ZAMADUEÑAS
47071 Valladolid
España

T +34 983 414 769
F +34 983 412 040
www.itacyl.es

4.6 REMANENTES DE CRÉDITO





REMANENTES DE CRÉDITO
RESUMEN SEGÚN CLASIFICACIÓN ECONÓMICA

CLASIFICACIÓN ECONÓMICA	EXPLICACIÓN	REMANENTES COMPROMETIDOS		REMANENTES NO COMPROMETIDOS		TOTAL REMANENTES
		INCORPORABLES	NO INCORP.	INCORPORABLES	NO INCORP.	
1	GASTOS DE PERSONAL	848,63	0,00	220.528,22	0,00	221.376,85
2	GASTOS BIENES Y SERV. CORR.	143.923,96	0,00	21.197,59	0,00	165.121,55
3	GASTOS FINANCIEROS	0,00	0,00	634.393,71	0,00	634.393,71
4	TRANSFERENCIAS CORRIENTES	0,00	0,00	72.958,60	0,00	72.958,60
	TOTAL OP. CORRIENTES	144.772,59	0,00	949.078,12	0,00	1.093.850,71
6	INVERSIONES REALES	51.813,05	0,00	2.922.177,40	0,00	2.973.990,45
7	TRANSFERENCIAS DE CAPITAL	100.473,19	0,00	-102.814,75	0,00	-2.341,56
	TOTAL OP. CAPITAL	152.286,24	0,00	2.819.362,65	0,00	2.971.648,89
	TOTAL OP. NO FINANCIERAS	297.058,83	0,00	3.768.440,77	0,00	4.065.499,60
8	ACTIVOS FINANCIEROS	0,00	0,00	5.964,15	0,00	5.964,15
9	ACTIVOS FINANCIEROS	800.000,00	0,00	0,00	0,00	800.000,00
	TOTAL OP. FINANCIERAS	800.000,00	0,00	5.964,15	0,00	805.964,15
	TOTAL	1.097.058,83	0,00	3.774.404,92	0,00	4.871.463,75



REMANENTES DE CRÉDITO
PROGRAMA PRESUPUESTARIO: 411A ADMINISTRACIÓN GENERAL DE AGRICULTURA Y GANADERÍA

CLASIFICACIÓN ECONOMICA	EXPLICACIÓN	REMANENTES COMPROMETIDOS		REMANENTES NO COMPROMETIDOS		TOTAL REMANENTES
		INCORPORABLES	NO INCORP.	INCORPORABLES	NO INCORP.	
1	GASTOS DE PERSONAL	848,63	0,00	848,63	0,00	21.105,34
2	GASTOS BIENES Y SERV. CORR.	143.823,96	0,00	143.823,96	0,00	165.121,55
3	GASTOS FINANCIEROS	0,00	0,00	0,00	0,00	0,00
4	TRANSFERENCIAS CORRIENTES	0,00	0,00	0,00	0,00	0,00
	TOTAL OP. CORRIENTES	144.772,59	0,00	144.772,59	0,00	186.226,89
6	INVERSIONES REALES	28.817,80	0,00	28.817,80	0,00	88.527,03
7	TRANSFERENCIAS DE CAPITAL	0,00	0,00	0,00	0,00	0,00
	TOTAL OP. CAPITAL	28.817,80	0,00	28.817,80	0,00	88.527,03
	TOTAL OP. NO FINANCIERAS	173.590,39	0,00	173.590,39	0,00	274.753,92
8	ACTIVOS FINANCIEROS	0,00	0,00	0,00	0,00	5.964,15
	TOTAL OP. FINANCIERAS	0,00	0,00	0,00	0,00	5.964,15
	TOTAL	173.590,39	0,00	173.590,39	0,00	280.718,07



PROGRAMA PRESUPUESTARIO: 413A COMERCIALIZACIÓN, INDUSTRIALIZ., Y CONTROL CALIDAD AGROALIMENTARIA
 REMANENTES DE CRÉDITO

CLASIFICACIÓN ECONÓMICA	EXPLICACIÓN	REMANENTES COMPROMETIDOS		REMANENTES NO COMPROMETIDOS		TOTAL REMANENTES
		INCORPORABLES	NO INCORP.	INCORPORABLES	NO INCORP.	
1	GASTOS DE PERSONAL		0,00		0,00	0,00
2	GASTOS BIENES Y SERV. CORR.		0,00		0,00	0,00
3	GASTOS FINANCIEROS	0,00	0,00	634.393,71	634.393,71	634.393,71
4	TRANSFERENCIAS CORRIENTES	0,00	0,00	72.858,60	72.858,60	72.858,60
	TOTAL OP. CORRIENTES	0,00	0,00	707.352,31	707.352,31	707.352,31
6	INVERSIONES REALES	5.760,16	5.760,16	796.474,32	796.474,32	802.234,48
7	TRANSFERENCIAS DE CAPITAL	100.473,19	100.473,19	-151.014,75	-151.014,75	-50.541,56
	TOTAL OP. CAPITAL	106.233,35	0,00	645.459,57	645.459,57	751.692,92
	TOTAL OP. NO FINANCIERAS	106.233,35	0,00	1.352.811,88	1.352.811,88	1.459.045,23
8	ACTIVOS FINANCIEROS	0,00	0,00	0,00	0,00	0,00
9	PASIVOS FINANCIEROS	800.000,00	800.000,00	0,00	0,00	800.000,00
	TOTAL OP. FINANCIERAS	800.000,00	0,00	0,00	0,00	800.000,00
	TOTAL	906.233,35	0,00	1.352.811,88	0,00	2.259.045,23



REMANENTES DE CRÉDITO
PROGRAMA PRESUPUESTARIO: 414A REFORMA AGRARIA

CLASIFICACIÓN ECONOMICA	EXPLICACIÓN	REMANENTES COMPROMETIDOS		REMANENTES NO COMPROMETIDOS		TOTAL REMANENTES
		INCORPORABLES	NO INCORP.	INCORPORABLES	NO INCORP.	
1	GASTOS DE PERSONAL					0,00
2	GASTOS BIENES Y SERV. CORR.					0,00
3	GASTOS FINANCIEROS	0,00		0,00		0,00
4	TRANSFERENCIAS CORRIENTES					0,00
	TOTAL OP. CORRIENTES	0,00	0,00	0,00	0,00	0,00
6	INVERSIONES REALES	11.371,43		11.371,43		1.744.825,84
7	TRANSFERENCIAS DE CAPITAL					
	TOTAL OP. CAPITAL	11.371,43		11.371,43		1.744.825,84
	TOTAL OP. NO FINANCIERAS	11.371,43	0,00	11.371,43	0,00	1.744.825,84
8	ACTIVOS FINANCIEROS					
	TOTAL OP. FINANCIERAS	0,00	0,00	0,00	0,00	0,00
	TOTAL	11.371,43	0,00	11.371,43	0,00	1.744.825,84



**REMANENTES DE CRÉDITO
PROGRAMA PRESUPUESTARIO: 467B INVESTIGACIÓN Y DESARROLLO EN OTROS SECTORES**

CLASIFICACIÓN ECONÓMICA	EXPLICACIÓN	REMANENTES COMPROMETIDOS		REMANENTES NO COMPROMETIDOS		TOTAL REMANENTES
		INCORPORABLES	NO INCORP.	INCORPORABLES	NO INCORP.	
1	GASTOS DE PERSONAL	0,00	0,00	200.271,51	0,00	200.271,51
2	GASTOS BIENES Y SERV. CORR.	0,00	0,00	0,00	0,00	0,00
3	GASTOS FINANCIEROS	0,00	0,00	0,00	0,00	0,00
4	TRANSFERENCIAS CORRIENTES	0,00	0,00	0,00	0,00	0,00
	TOTAL OP. CORRIENTES	0,00	0,00	200.271,51	0,00	200.271,51
6	INVERSIONES REALES	5.863,66	0,00	332.539,44	0,00	338.403,10
7	TRANSFERENCIAS DE CAPITAL	0,00	0,00	48.200,00	0,00	48.200,00
	TOTAL OP. CAPITAL	5.863,66	0,00	380.739,44	0,00	386.603,10
	TOTAL OP. NO FINANCIERAS	5.863,66	0,00	581.010,95	0,00	586.874,61
8	ACTIVOS FINANCIEROS	0,00	0,00	0,00	0,00	0,00
	TOTAL OP. FINANCIERAS	0,00	0,00	0,00	0,00	0,00
	TOTAL	5.863,66	0,00	581.010,95	0,00	586.874,61



INSTITUTO
TECNOLÓGICO
AGRARIO

Junta de Castilla y León
Consejería de Agricultura y Ganadería

Ctra. Burgos Km. 119
FINCA ZAMADUEÑAS
47071 Valladolid
España

T +34 983 414 769
F +34 983 412 040
www.itacyl.es

4.7.- AJUSTES POR PERIODIFICACIÓN DE GASTO

Se han periodificado los intereses devengados y no vencidos a 31 de diciembre de 2017 de los préstamos recibidos por el ITACYL, que ascienden a 33.225,82 €.

Se han periodificado asimismo los gastos de personal que habiéndose devengado en 2017 se han satisfecho en 2018, correspondiendo a retribuciones 21.727,40 € y a la Seguridad Social de diciembre de 2017 un importe de 189.174,95 €

No se ha efectuado provisión para pago del Impuesto de Sociedades, puesto que simulada una liquidación provisional, resulta una base imponible negativa, ya que los gastos computables son superiores a los ingresos.





INSTITUTO
TECNOLÓGICO
AGRARIO

Junta de Castilla y León
Consejería de Agricultura y Ganadería

Ctra. Burgos Km. 119
FINCA ZAMADUEÑAS
47071 Valladolid
España

T +34 983 414 769
F +34 983 412 040
www.itacyl.es

4.8 OBLIGACIONES DE PRESUPUESTOS CERRADOS





OBIGACIONES PENDIENTES DE PAGO DE PRESUPUESTOS CERRADOS
EJERCICIO 2017

CLASIFICACION ECONOMICA	EXPLICACION	OBLIGACIONES PTES. PAGO A 01.01.17	RECTIFICACIONES	TOTAL OBLIGACIONES	PAGOS REALIZADOS	OBLIGACIONES PTES. PAGO A 31.12.17
CAPITULO 1	GASTOS DE PERSONAL	1.480,31	0,00	1.480,31	1.480,31	0,00
CAPITULO 2	G. BIENES CORR. Y SERV.	73.059,75	0,00	73.059,75	73.059,75	0,00
CAPITULO 3	GASTOS FINANCIEROS	0,00	0,00	0,00	0,00	0,00
CAPITULO 4	TRANSF. CORRIENTES	0,00	0,00	0,00	0,00	0,00
CAPITULO 6	INVERSIONES REALES	2.597.325,38	0,00	2.597.325,38	2.465.806,85	131.518,53
CAPITULO 7	TRANSF. DE CAPITAL	362.636,76	0,00	362.636,76	362.636,76	0,00
CAPITULO 8	ACTIVOS FINANCIEROS	0,00	0,00	0,00	0,00	0,00
CAPITULO 9	PASIVOS FINANCIEROS	1.153.886,96	0,00	1.153.886,96	1.153.886,96	0,00
	TOTAL	4.188.389,16	0,00	4.188.389,16	4.056.870,63	131.518,53



INSTITUTO
TECNOLÓGICO
AGRARIO

Junta de Castilla y León
Consejería de Agricultura y Ganadería

Ctra. Burgos Km. 119
FINCA ZAMADUEÑAS
47071 Valladolid
España

T +34 983 414 769
F +34 983 412 040
www.itacyl.es

5.- INFORMACIÓN SOBRE LA EJECUCIÓN DEL INGRESO PÚBLICO

5.1- PROCESO DE GESTIÓN

5.1.A - DERECHOS RECONOCIDOS NETOS

Durante el ejercicio 2017 los derechos liquidados han ascendido a 68.435.838,71 €, con el siguiente detalle:

En el capítulo 3 Tasas, precios públicos y otros ingresos con un total de 1.126.023,08 €, se incluyen:

- Los ingresos derivados de las tasas recaudadas por Laboratorios agrarios por importe de 39.594,05 €, y las tasas administrativas por Dirección e inspección de obras que ascienden a 394.549,72 €.
- Los ingresos derivados del subconcepto venta de bienes recoge los ingresos procedentes de la facturación del ITACYL, por importe de 663.173,48 €.
- Como reintegros de operaciones corrientes por 28.442,32 € se incluyen una incautación de garantía de 27.057,68 € y 1.384,64 € de reintegros de nómina de capítulo 1. En otros ingresos por importe de 263,51 € se recogen las facturas rectificativas.
- En el capítulo 4 Transferencias corrientes se han reconocido derechos por importe de 6.722.611,00 € correspondientes a los ingresos de la transferencia nominativa a favor del I.T.A. aprobada por la Ley 3/2017, de 4 de julio de Presupuestos Generales de la Comunidad de Castilla y León para el año 2017.
- En el capítulo 5 Ingresos patrimoniales se recogen los intereses de cuentas bancarias realizados, cuya titularidad corresponde al I.T.A., por importe de 8.397,20 €, y los intereses satisfechos por los préstamos concedidos a las industrias agroalimentarias de Castilla y León que suponen 2.450.335,18 €.

Como ingresos financieros se reconocen 118.449,60 €, que se reparten en 3.805,70 € procedentes de la gestión de los avales concedidos por el I.T.A. según las condiciones establecidas en los contratos y el resto 114.643,90 € corresponden a los intereses de demora generados por los retrasos en los pagos de los intereses y





INSTITUTO
TECNOLÓGICO
AGRARIO

Junta de Castilla y León
Consejería de Agricultura y Ganadería

Ctra. Burgos Km. 119
FINCA ZAMADUEÑAS
47071 Valladolid
España

T +34 983 414 769
F +34 983 412 040
www.itacyl.es

en las amortizaciones correspondientes a los préstamos concedidos a las empresas agroalimentarias.

- En el capítulo 6 bajo el epígrafe reintegro de operaciones de capital se incluyen 16.195,29 €. Procedentes de las devoluciones de nómina de capítulo 6 y reintegros de ayudas 10.312,83 € y 5.882,46 € de la revisión de precios en una obra
- En el capítulo 7 Transferencias de capital se reconocen derechos por un importe total de 25.541.867,04 € con el siguiente desglose:
 - La transferencia nominativa a favor del I.T.A. aprobada por la Ley 3/2017, de 4 de julio de Presupuestos Generales de la Comunidad de Castilla y León para el año 2017 por importe de 8.213.771,00 €
 - Las transferencias correspondientes a la cofinanciación FEADER ascienden a 5.933.090,00 €, tras las modificaciones presupuestarias aprobadas.
 - Las transferencias finalistas financiadas por el Ministerio de Economía y Competitividad-I.N.I.A. y por el Ministerio de Agricultura, Alimentación y Medio Ambiente, se han liquidado por el importe obligado en el ejercicio, correspondiente al gasto de las fuentes de financiación que se encuentran asociadas a las partidas presupuestarias de ingresos, y asciende a 2.629.457,16 € con el siguiente desglose:

T.F. Proyectos de investigación CICYT-INIA.....	468.714,39 €
T.F. M.A.G.R.A.M.A. Cofinanciación FEADER.....	1.500.818,26 €
T.F. Reembolsos T.F.....	438.178,79 €
T.F. Ensayos de valor agronómico.....	221.745,72 €
 - El Fondo de compensación Interterritorial se ha liquidado por 1.768.756,00 €, cantidad coincidente con lo presupuestado. Las obligaciones reconocidas asociadas llegan al 100%.
 - Respecto al FEDER 2014-2020 se han liquidado 112.177,90 € correspondientes a las obligaciones realizadas en ambas medidas. En medida de Infraestructuras FEDER se han reconocido 70.137,81 € y en la de Proyectos de investigación FEDER 42.040,09 €. No se han podido certificar al no estar





INSTITUTO
TECNOLÓGICO
AGRARIO

Junta de Castilla y León
Consejería de Agricultura y Ganadería

Ctra. Burgos Km. 119
FINCA ZAMADUEÑAS
47071 Valladolid
España

T +34 983 414 769
F +34 983 412 040
www.itacyl.es

de investigación FEDER 42.040,09 €. No se han podido certificar al no estar todavía los mecanismos preparados para realizar las certificaciones en el sistema.

- En el Programa Marco Europeo de Investigación se liquidan 40.007,92 € del Life Ammonia Trapping.
- En el marco del Programa Marco Europeo de Investigación se están desarrollando actualmente tres proyectos, Wastefuel, Agrocycle y Sensagri, en los que se han reconocido derechos por importe de 304.316,03 €.
- Dentro de la financiación europea el Fondo Europeo Agrícola de Desarrollo Rural, FEADER, se ha liquidado por 6.540.291,03 €, cuyo destino son la financiación de las infraestructuras en modernización de regadíos, la cooperación para el desarrollo de nuevos productos, procesos y tecnologías en el sector agroalimentario y la asistencia técnica para desarrollar este Programa.
- En el Capítulo 8 Activos se han liquidado 32.449.924,47 € correspondientes a reintegros de préstamos concedidos a las empresas agroalimentarias de Castilla y León. Procedentes de amortizaciones anticipadas en ejercicios anteriores son 27.133.190,23 €.

5.1.B - RECAUDACIÓN NETA

El detalle de la recaudación neta aplicada al ejercicio 2017 es el siguiente:

- Capítulo 3 Tasas, precios públicos y otros ingresos, se recaudaron 984.814,65€ en los conceptos que a continuación se detalla:

Tasas recaudadas por Laboratorios agrarios.....	38.948,90 €
Tasas por Dirección e inspección de obras.....	375.308,64 €
Venta de bienes.....	541.851,28 €
Reintegros.....	28.442,32 €
Otros Ingresos.....	263,51 €





INSTITUTO
TECNOLÓGICO
AGRARIO

Junta de Castilla y León
Consejería de Agricultura y Ganadería

Ctra. Burgos Km. 119
FINCA ZAMADUEÑAS
47071 Valladolid
España

T +34 983 414 769
F +34 983 412 040
www.itacyl.es

- Capítulo 4 Transferencias Corrientes recibidas de la Administración Regional por importe de 6.140.799,08 €.

- En el capítulo 5 Ingresos patrimoniales, se recaudan 2.451.748,37 €, distinguiendo entre intereses de cuentas bancarias por importe de 8.397,20 €, e intereses de los préstamos concedidos a las industrias agroalimentarias de Castilla y León que ascienden a 2.324.901,57 €.
Se recaudan también 118.449,60 € de otros ingresos financieros. Procedentes de los intereses de demora generados por los retrasos en los pagos de los intereses correspondientes a los préstamos concedidos a las empresas agroalimentarias y 114.643,90 €, y correspondientes a las comisiones cobradas por la concesión de avales 3.805,70 €.

- Capítulo 6 Otros reintegros. Procedentes de las devoluciones de nómina de capítulo 6 y de reintegros de ayudas 10.312,83 € y 5.882,46 € de la revisión de precios en una obra

- Capítulo 7 Transferencias de Capital que asciende a una recaudación de 16.990.513,62 € con el siguiente detalle:
De la Administración Regional.....7.097.264,28 €
Cofinanciación FEADER Regional.....5.535.138,00 €
De la Admón. del Estado (CICYT-INIA-MAGRAMA).....886.063,28 €
Reembolsos de Transferencias Finalistas.....380.015,76 €
Del exterior.....2.649.843,30 €
Fondo de Compensación Interterritorial.....442.189,00 €

- Capítulo 8 Activos: Se han recaudado 31.800.241,61 € correspondientes a reintegros de préstamos concedidos a las empresas agroalimentarias de Castilla y León, convocatorias de 2010, 2011, 2012, 2013 y 2014.





INSTITUTO
TECNOLÓGICO
AGRARIO

Junta de Castilla y León
Consejería de Agricultura y Ganadería

Ctra. Burgos Km. 119
FINCA ZAMADUEÑAS
47071 Valladolid
España

T +34 983 414 769
F +34 983 412 040
www.itacyl.es

La recaudación aplicada a derechos pendientes de cobro de ejercicios cerrados asciende a 14.532.269,64 €, con el siguiente desglose:

Ventas de productos agropecuarios.....	142.378,42 €
Iniciativas Comunitarias.....	11.814,57 €
De la Administración Regional.....	1.455.630,93 €
Cofinanciación FEADER Regional.....	3.690.092,00 €
Transferencias Finalistas.....	1.072.374,58 €
Fondo de Compensación Interterritorial.....	3.058.345,00 €
FEADER.....	4.701.132,21 €
Convenios y Programas. LIFE PLUS.....	55.169,10 €
Intereses de préstamos concedidos.....	17.400,53 €
Reintegros de préstamos concedidos.....	327.932,30 €

La cifra de ingresos realizados pendientes de aplicación es de 9.262.172,89 €, y está compuesto en su mayoría por los importes que amortizaron anticipadamente las empresas prestatarias.

La cifra total de los ingresos anticipados asciende a 199.655,71 €, y se corresponden a proyectos dentro del Programa Marco Europeo de Investigación.

5.2- TRANSFERENCIAS Y SUBVENCIONES RECIBIDAS

Durante el ejercicio 2017 se han recibido las transferencias y subvenciones que a continuación se detallan:

5.2.a) Transferencias Corrientes:

La transferencia nominativa a favor del I.T.A. aprobada por la Ley 3/2017, de 4 de julio de Presupuestos Generales de la Comunidad de Castilla y León para el año 2017, ascendía a 6.682.611,00 €. Tras un aumento de 40.000,00 € por modificaciones de





INSTITUTO
TECNOLÓGICO
AGRARIO

Junta de Castilla y León
Consejería de Agricultura y Ganadería

Ctra. Burgos Km. 119
FINCA ZAMADUEÑAS
47071 Valladolid
España

T +34 983 414 769
F +34 983 412 040
www.itacyl.es

crédito, alcanza un total de 6.722.611,00 €. La liquidación se realiza por el mismo importe.

5.2.b) Transferencias de Capital

La transferencia nominativa a favor del I.T.A. aprobada por la Ley 3/2017, de 4 de julio de Presupuestos Generales de la Comunidad de Castilla y León para el año 2017, tenía un importe inicial previsto de 8.213.771,00 €, y se ha liquidado en su totalidad.

La cofinanciación FEADER presupuestada 10.159.778,00 €, se ha visto minorada en 4.226.688,00 € por modificaciones presupuestarias y se liquidado finalmente por 5.933.090,00 €.

Las Transferencias Finalistas liquidadas correspondientes al CICYT-I.N.I.A., han sido de 468.714,39 €, cantidad coincidente con lo ingresado. Para los proyectos de investigación CICYT-I.N.I.A. la financiación tiene como origen las resoluciones que aprueban los proyectos presentados por el Instituto a las convocatorias anuales de estos organismos correspondientes al Subprograma de proyectos de investigación fundamental orientada a los recursos y tecnologías agrarias en coordinación con las CC.AA.

La T.F. Ensayos de valor agronómico se ha liquidado por importe de 221.745,72 €, considerando los derechos que no se pudieron reconocer en 2016 al no llegar a formalizarse la concesión anual asignada en Conferencia Sectorial en Acuerdo de Consejo de Ministros en dicho año y los del propio 2017.

El Fondo de Compensación Interterritorial se ha liquidado por importe de 1.768.756,00 €, coincidente con el presupuesto.

Se han liquidado como Recambios de transferencias finalistas 438.178,79 € procedentes del I.N.I.A. por la financiación de doctores y becas.

Respecto a las transferencias con origen en los fondos con financiación europea se han liquidado un total de 6.996.792,88 € habiéndose recaudado un total de 2.649.843,30 €. Los derechos liquidados corresponden a obligaciones reconocidas en gastos elegibles de los siguientes fondos:

- Programa de Desarrollo Rural de Castilla y León cofinanciado por el FEADER, por importe de 6.540.291,03 €





INSTITUTO
TECNOLÓGICO
AGRARIO

Junta de Castilla y León
Consejería de Agricultura y Ganadería

Ctra. Burgos Km. 119
FINCA ZAMADUEÑAS
47071 Valladolid
España

T +34 983 414 769
F +34 983 412 040
www.itacyl.es

- Programa Operativo FEDER 2014-2020 por importe de 112.177,90 €
- Dentro de Convenios y Programas de distingue por una parte el Programa Life y por otra el Programa Marco Europeo de Investigación.

El Programa Life se liquida por 40.007,92 €, del proyecto Life Ammonia Trapping, que se inició en 2016.

En el marco del Programa Marco Europeo de Investigación se están desarrollando actualmente tres proyectos, WASTEFUEL, SENSAGRY y AGROCYCLE, por los que se han reconocido derechos por importe de 304.316,03 €.

5.3- TASAS, PRECIOS PÚBLICOS Y OTROS INGRESOS

La Ley 12/2001 de Tasas y precios públicos de la Comunidad de Castilla y León establece las cuotas que se exigirán por cada una de ellas. Ley 11/2014, de 22 de diciembre de Presupuestos Generales de la Comunidad de Castilla y León para el año 2015, en su artículo 34 regula las cuotas de las tasas. Siguiendo esta normativa, el I.T.A. ha reconocido derechos, durante el ejercicio 2017 los siguientes importes en concepto de tasas:

- Tasa por actuaciones y servicios de laboratorios agrarios. Epígrafe 304.4.0 de la clasificación económica de ingresos.....39.594,05 €
- Tasa por dirección e inspección de obras. Epígrafe 302.1.0... 394.549,72 €

En relación con las ventas de bienes, en el artículo 33 se recoge la venta de productos agropecuarios originados por los excedentes de las investigaciones agrarias, prestación de servicios de laboratorio, cursos y asistencias técnicas, cuyos derechos han ascendido en el ejercicio 2017 a 663.173,48 €.

Se ha procedido a dotar una provisión para insolvencias por importe de 180.062,57 €, con el fin de cubrir los importes pendientes de cobro de ejercicios anteriores, del 2004 al 2016.





INSTITUTO
TECNOLÓGICO
AGRARIO

Junta de Castilla y León
Consejería de Agricultura y Ganadería

Ctra. Burgos Km. 119
FINCA ZAMADUEÑAS
47071 Valladolid
España

T +34 983 414 769
F +34 983 412 040
www.itacyl.es

En el artículo 38 se recogen por reintegros de nómina de capítulo 1 1.384,64 €, y por incautación de una garantía 27.057,68 € en Otros reintegros

Dentro del artículo 39, se incluyen otros ingresos realizados por importe de 263,51 €, que proceden de ingresos de facturas rectificativas y una devolución de un juzgado.

5.4- AJUSTES POR PERIODIFICACIÓN DE INGRESOS

Desde el punto de vista financiero se han realizado ajustes con el fin de periodificar los ingresos de intereses bancarios por importe de 14,74 €.

También se han periodificado intereses de préstamos a C.P. concedidos a las empresas de la industria agroalimentaria de Castilla y León, en las convocatorias de 2010, 2011, 2012, 2013 y 2014 por importe de 160.619,68 € correspondientes a intereses devengados y no vencidos hasta el 31 de diciembre de 2017.





INSTITUTO
TECNOLÓGICO
AGRARIO

Junta de Castilla y León
Consejería de Agricultura y Ganadería

Ctra. Burgos Km. 119
FINCA ZAMADUEÑAS
47071 Valladolid
España

T +34 983 414 769
F +34 983 412 040
www.itacy.es

5.5 ESTADO DE EJECUCIÓN DE LOS INGRESOS





ESTADO DE EJECUCIÓN DE INGRESOS
EJERCICIO 2017
ITACYL



Pos. Presupuestaria	Descripción	Crédito Inicial	Modif. Crédito	Presup. Definitivo	Derecho Liquidado	Ingreso Realizado	Pendiente de Cobro
/50210	DIRECCIÓN E INSPECCIÓN DE OBRAS	800.000,00	0,00	800.000,00	394.549,72	375.308,64	19.241,08
/50440	LABORATORIOS AGRARIOS Y FORESTALES	40.000,00	0,00	40.000,00	39.594,05	38.948,90	645,15
30 TASAS		840.000,00	0,00	840.000,00	434.143,77	414.257,54	19.886,23
/53400	VENTA DE PRODUCTOS AGROPECUARIOS	800.000,00	0,00	800.000,00	663.173,48	541.851,28	121.322,20
/53900	VENTA DE OTROS BIENES	100.000,00	0,00	100.000,00	0,00	0,00	0,00
33 VENTA DE BIENES		900.000,00	0,00	900.000,00	663.173,48	541.851,28	121.322,20
/58020	DE HABERES	0,00	0	0	1.206,30	1.206,30	0,00
/58120	DE HABERES	0,00	0	0	178,34	178,34	0,00
/58190	OTROS REINGRESOS	0,00	0	0	27.057,68	27.057,68	0,00
38 REINTEGROS DE OPERACIONES CORRIENTES		0,00	0,00	0,00	28.442,32	28.442,32	0,00
/53950	INGRESOS FACTURAS RECTIFICATIVAS	0,00	0	0,00	196,04	196,04	0,00
/53990	OTROS	80.000,00	0	80.000,00	67,47	67,47	0,00
39 OTROS INGRESOS		80.000,00	0,00	80.000,00	263,51	263,51	0,00
3 TASAS, PRECIOS PUBLICOS Y OTROS INGRESOS		1.820.000,00	0,00	1.820.000,00	1.126.023,08	984.814,65	141.208,43
/40300	DE LA CONSEJERIA DE AGRICULTURA Y GANADERIA	6.682.611,00	40.000,00	6.722.611,00	6.722.611,00	6.140.799,08	581.811,92
40 DE LA ADMINIST. REGIONAL		6.682.611,00	40.000,00	6.722.611,00	6.722.611,00	6.140.799,08	581.811,92
4 TRANSFERENCIAS CORRIENTES		6.682.611,00	40.000,00	6.722.611,00	6.722.611,00	6.140.799,08	581.811,92
/51000	INTERESES DE ANTICIPOS Y PRÉSTAMOS	1.412.562,00	0,00	1.412.562,00	2.450.335,18	2.324.901,57	125.433,61
/51000	INTERESES DE ANTICIPOS Y PRÉSTAMOS	1.412.562,00	0,00	1.412.562,00	2.450.335,18	2.324.901,57	125.433,61
/51000	INTERESES CUENTAS BANCARIAS	15.000,00	0,00	15.000,00	8.397,20	8.397,20	0,00
52 INTERESES DE DEPÓSITOS		15.000,00	0,00	15.000,00	8.397,20	8.397,20	0,00
/56800	OTROS INGRESOS FINANCIEROS	0,00	0,00	0,00	118.449,60	118.449,60	0,00
56 RESULTADO DE OPERACIONES FINANCIERAS		0,00	0,00	0,00	118.449,60	118.449,60	0,00
5 INGRESOS PATRIMONIALES		1.427.562,00	0,00	1.427.562,00	2.577.181,98	2.451.748,37	125.433,61
/58090	OTROS REINGRESOS	100.000,00	0,00	100.000,00	11.279,46	11.279,46	0,00
/68190	OTROS REINGRESOS	0,00	0,00	0,00	4.915,83	4.915,83	0,00
68 REINGRESOS OPER. CAPITAL		100.000,00	0,00	100.000,00	16.195,29	16.195,29	0,00
6 ENAJENACIÓN DE INVERSIONES REALES		100.000,00	0,00	100.000,00	16.195,29	16.195,29	0,00
/70300	DE LA CONSEJERIA DE AGRICULTURA Y GANADERIA	8.213.773,00	0,00	8.213.773,00	7.087.264,28	6.140.799,08	2.066.973,92
/70301	COFINANCIACION FEADER	10.159.778,00	-4.226.688,00	5.933.090,00	5.933.090,00	5.535.138,00	397.952,00
70 DE LA ADMINIST. REGIONAL		18.373.549,00	-4.226.688,00	14.146.861,00	14.146.861,00	12.632.402,28	1.514.458,72
/71236	PROYECTOS DE INVESTIGACION CICYT	350.000,00	0,00	350.000,00	468.714,39	468.714,39	0,00
/71293	REEMBOLSOS T.F.	0,00	0,00	0,00	438.178,79	380.015,76	58.163,03
/71245	ENSAYOS VALOR AGRONÓMICO	66.000,00	0,00	66.000,00	221.745,72	0,00	221.745,72
/71246	T.F. ACT FEADER 2014-2020	3.345.720,00	-1.547.388,29	1.798.331,71	1.500.818,26	417.348,89	1.083.469,37
/71300	FONDO COMP. ANTERRITOR	1.768.756,00	0,00	1.768.756,00	1.768.756,00	442.189,00	1.326.567,00
71 DE LA ADMINISTRACIÓN DEL ESTADO		5.530.476,00	-1.547.388,29	3.983.087,71	4.398.213,16	1.708.268,04	2.689.945,12
/75180	P.O. FEDER 2014-2020	167.500,00	-70.459,51	97.040,49	112.177,90	0,00	112.177,90
/75830	LIFE PLUS	0,00	0,00	0,00	40.007,92	40.007,92	0,00
/75880	PROYECTO BASELINE	116.916,00	0,00	116.916,00	0,00	0,00	0,00
/758E1	HORIZON 2020.WASTE2FUELS	0,00	0,00	0,00	191.978,75	191.978,75	0,00
/758E3	HORIZON 2020.AGROCYCLE	0,00	0,00	0,00	53.726,88	53.726,88	0,00
/758E4	HORIZON 2020.SENSAGRI	0,00	0,00	0,00	56.610,40	58.610,40	0,00
/75E20	FEADER 2014-2020	15.687.188,00	-8.246.848,59	8.440.339,41	6.540.291,03	2.305.519,35	4.234.771,66
79 DEL EXTERIOR		16.971.604,00	-8.317.308,10	8.654.295,90	6.996.792,80	2.649.843,30	4.346.949,58
7 TRANSFERENCIAS DE CAPITAL		40.876.629,00	-14.091.384,39	26.785.244,61	25.541.867,04	16.990.513,62	8.551.353,42
/83010	DE ANTICIPOS AL PERSONAL	10.000,00	0,00	10.000,00	2.035,85	2.035,85	0,00
/83160	OTROS REINGRESOS PRESTAM.	5.374.942,00	29.124.302,51	34.499.244,51	32.449.924,47	31.798.205,76	651.718,71
83 REINTEGRO DE PRESTAMOS CON FUERA S.P.		5.384.942,00	29.124.302,51	34.509.244,51	32.451.960,32	31.800.241,61	651.718,71
8 ACTIVOS FINANCIEROS		5.384.942,00	29.124.302,51	34.509.244,51	32.451.960,32	31.800.241,61	651.718,71
TOTAL		56.250.744,00	15.072.918,12	71.363.662,12	68.435.838,71	68.384.312,62	10.051.526,09



INSTITUTO
TECNOLÓGICO
AGRARIO

Junta de Castilla y León
Consejería de Agricultura y Ganadería

Ctra. Burgos Km. 119
FINCA ZAMADUEÑAS
47071 Valladolid
España

T +34 983 414 769
F +34 983 412 040
www.itacyl.es

5.6 DERECHOS A COBRAR DE PRESUPUESTOS CERRADOS





DERECHOS PENDIENTES DE COBRO DE PRESUPUESTOS CERRADOS

EJERCICIO 2004

CLASIFICACIÓN ECONÓMICA	EXPLICACIÓN	DERECHOS PTES. COBRO A 1.1.2017	RECTIFICACIONES	DERECHOS ANULADOS	TOTAL DERECHOS	DERECHOS RECAUDADOS	DERECHOS PTES. COBRO A 31.12.2017
CAPÍTULO 3	TASAS, PRECIOS PÚBLICOS Y O.I.	10.761,13			10.761,13		10.761,13
CAPÍTULO 4	TRANSFERENCIAS CORRIENTES						
CAPÍTULO 5	INGRESOS PATRIMONIALES						
CAPÍTULO 7	TRANSFERENCIAS DE CAPITAL						
CAPÍTULO 8	ACTIVOS FINANCIEROS						
	TOTAL	10.761,13	0,00	0,00	10.761,13	0,00	10.761,13



DERECHOS PENDIENTES DE COBRO DE PRESUPUESTOS CERRADOS

EJERCICIO 2005

CLASIFICACIÓN ECONÓMICA	EXPLICACIÓN	DERECHOS PTES. COBRO A 1.1.2017	RECTIFICACIONES	DERECHOS ANULADOS	TOTAL DERECHOS	DERECHOS RECAUDADOS	DERECHOS PTES. COBRO A 31.12.2017
CAPÍTULO 3	TASAS, PRECIOS PÚBLICOS Y O.I.	5.055,24			5.055,24		5.055,24
CAPÍTULO 4	TRANSFERENCIAS CORRIENTES						
CAPÍTULO 5	INGRESOS PATRIMONIALES						
CAPÍTULO 7	TRANSFERENCIAS DE CAPITAL						
CAPÍTULO 8	ACTIVOS FINANCIEROS						
	TOTAL	5.055,24	0,00	0,00	5.055,24	0,00	5.055,24



DERECHOS PENDIENTES DE COBRO DE PRESUPUESTOS CERRADOS

EJERCICIO 2006

CLASIFICACIÓN ECONÓMICA	EXPLICACIÓN	DERECHOS PTES. COBRO A 1.1.2017	RECTIFICACIONES	DERECHOS ANULADOS	TOTAL DERECHOS	DERECHOS RECAUDADOS	DERECHOS PTES. COBRO A 31.12.2017
CAPÍTULO 3	TASAS, PRECIOS PÚBLICOS Y O.I.	13.032,27			13.032,27		13.032,27
CAPÍTULO 4	TRANSFERENCIAS CORRIENTES						
CAPÍTULO 5	INGRESOS PATRIMONIALES						
CAPÍTULO 7	TRANSFERENCIAS DE CAPITAL						
CAPÍTULO 8	ACTIVOS FINANCIEROS						
	TOTAL	13.032,27	0,00	0,00	13.032,27	0,00	13.032,27



DERECHOS PENDIENTES DE COBRO DE PRESUPUESTOS CERRADOS

EJERCICIO 2007

CLASIFICACIÓN ECONÓMICA	EXPLICACIÓN	DERECHOS PTES. COBRO A 1.1.2017	RECTIFICACIONES	DERECHOS ANULADOS	TOTAL DERECHOS	DERECHOS RECAUDADOS	DERECHOS PTES. COBRO A 31.12.2017
CAPÍTULO 3	TASAS, PRECIOS PÚBLICOS Y O.I.	3.465,06			3.465,06		3.465,06
CAPÍTULO 4	TRANSFERENCIAS CORRIENTES						
CAPÍTULO 5	INGRESOS PATRIMONIALES						
CAPÍTULO 7	TRANSFERENCIAS DE CAPITAL						
CAPÍTULO 8	ACTIVOS FINANCIEROS						
	TOTAL	3.465,06	0,00	0,00	3.465,06	0,00	3.465,06



DERECHOS PENDIENTES DE COBRO DE PRESUPUESTOS CERRADOS

EJERCICIO 2008

CLASIFICACIÓN ECONOMICA	EXPLICACIÓN	DERECHOS PTES. COBRO A 1.1.2017	RECTIFICACIONES	DERECHOS ANULADOS	TOTAL DERECHOS	DERECHOS RECAUDADOS	DERECHOS PTES. COBRO A 31.12.2017
CAPÍTULO 3	TASAS, PRECIOS PÚBLICOS Y O.I.	40.368,04			40.368,04		40.368,04
CAPÍTULO 4	TRANSFERENCIAS CORRIENTES						
CAPÍTULO 5	INGRESOS PATRIMONIALES						
CAPÍTULO 7	TRANSFERENCIAS DE CAPITAL						
CAPÍTULO 8	ACTIVOS FINANCIEROS						
	TOTAL	40.368,04	0,00	0,00	40.368,04	0,00	40.368,04



DERECHOS PENDIENTES DE COBRO DE PRESUPUESTOS CERRADOS

EJERCICIO 2009

CLASIFICACION ECONOMICA	EXPLICACION	DERECHOS PTES. COBRO A 1.1.2017	RECTIFICACIONES	DERECHOS ANULADOS	TOTAL DERECHOS	DERECHOS RECAUDADOS	DERECHOS PTES. COBRO A 31.12.2017
CAPÍTULO 3	TASAS, PRECIOS PÚBLICOS Y O.I.	1.714,28			1.714,28		1.714,28
CAPÍTULO 4	TRANSFERENCIAS CORRIENTES						
CAPÍTULO 5	INGRESOS PATRIMONIALES						
CAPÍTULO 7	TRANSFERENCIAS DE CAPITAL						
CAPÍTULO 8	ACTIVOS FINANCIEROS						
	TOTAL	1.714,28	0,00	0,00	1.714,28	0,00	1.714,28



DERECHOS PENDIENTES DE COBRO DE PRESUPUESTOS CERRADOS

EJERCICIO 2010

CLASIFICACIÓN ECONÓMICA	EXPLICACIÓN	DERECHOS PTES. COBRO A 1.1.2017	RECTIFICACIONES	DERECHOS ANULADOS	TOTAL DERECHOS	DERECHOS RECAUDADOS	DERECHOS PTES. COBRO A 31.12.2017
CAPÍTULO 3	TASAS, PRECIOS PÚBLICOS Y O.I.	21.329,15			21.329,15		21.329,15
CAPÍTULO 4	TRANSFERENCIAS CORRIENTES						
CAPÍTULO 5	INGRESOS PATRIMONIALES						
CAPÍTULO 7	TRANSFERENCIAS DE CAPITAL						
CAPÍTULO 8	ACTIVOS FINANCIEROS						
	TOTAL	21.329,15	0,00	0,00	21.329,15	0,00	21.329,15



DERECHOS PENDIENTES DE COBRO DE PRESUPUESTOS CERRADOS

RESUMEN EJERCICIO 2011

CLASIFICACIÓN ECONOMICA	EXPLICACIÓN	DERECHOS PTES. COBRO A 1.1.2017	RECTIFICACIONES	DERECHOS ANULADOS	TOTAL DERECHOS	DERECHOS RECAUDADOS	DERECHOS PTES. COBRO A 31.12.2017
CAPITULO 3	TASAS, PRECIOS PÚBLICOS Y O.I.	41.662,71			41.662,71		41.662,71
CAPITULO 4	TRANSFERENCIAS CORRIENTES						
CAPITULO 5	INGRESOS PATRIMONIALES	25.114,09			25.114,09		25.114,09
CAPITULO 7	TRANSFERENCIAS DE CAPITAL	72.340,00			72.340,00		72.340,00
CAPITULO 8	ACTIVOS FINANCIEROS						
	TOTAL	139.116,80	0,00	0,00	139.116,80	0,00	139.116,80



**DERECHOS PENDIENTES DE COBRO DE PRESUPUESTOS CERRADOS
RESUMEN EJERCICIO 2012**

CLASIFICACIÓN ECONÓMICA	EXPLICACIÓN	DERECHOS PTES. COBRO A 1.1.2017	RECTIFICACIONES	DERECHOS ANULADOS	TOTAL DERECHOS	DERECHOS RECAUDADOS	DERECHOS PTES. COBRO A 31.12.2017
CAPÍTULO 3	TASAS, PRECIOS PÚBLICOS Y O.I.	949,05			949,05	423,05	526,00
CAPÍTULO 4	TRANSFERENCIAS CORRIENTES						
CAPÍTULO 5	INGRESOS PATRIMONIALES	199.475,53		126.669,68	72.805,85		72.805,85
CAPÍTULO 7	TRANSFERENCIAS DE CAPITAL						
CAPÍTULO 8	ACTIVOS FINANCIEROS	2.355.469,93		693.500,00	1.661.969,93	159.968,85	1.502.001,08
	TOTAL	2.555.894,51	0,00	820.169,68	1.735.724,83	160.391,90	1.575.332,93



DERECHOS PENDIENTES DE COBRO DE PRESUPUESTOS CERRADOS

RESUMEN EJERCICIO 2013

CLASIFICACIÓN ECONÓMICA	EXPLICACIÓN	DERECHOS PTES. COBRO A 1.1.2017	RECTIFICACIONES	DERECHOS ANULADOS	TOTAL DERECHOS	DERECHOS RECAUDADOS	DERECHOS PTES. COBRO A 31.12.2017
CAPÍTULO 3	TASAS, PRECIOS PÚBLICOS Y O.I.	19.364,83			19.364,83	626,00	18.738,83
CAPÍTULO 4	TRANSFERENCIAS CORRIENTES	392.441,59		103.454,54	288.987,05	1.787,82	287.199,23
CAPÍTULO 5	INGRESOS PATRIMONIALES	0,00			0,00		0,00
CAPÍTULO 7	TRANSFERENCIAS DE CAPITAL	2.906.970,49		852.000,00	2.054.970,49	39.785,87	2.015.184,62
CAPÍTULO 8	ACTIVOS FINANCIEROS	3.318.776,91	0,00	955.454,54	2.363.322,37	42.199,69	2.321.122,68
	TOTAL						



DERECHOS PENDIENTES DE COBRO DE PRESUPUESTOS CERRADOS

RESUMEN EJERCICIO 2014

CLASIFICACIÓN ECONOMICA	EXPLICACIÓN	DERECHOS PTES. COBRO A 1.1.2017	RECTIFICACIONES	DERECHOS ANULADOS	TOTAL DERECHOS	DERECHOS RECAUDADOS	DERECHOS PTES. COBRO A 31.12.2017
CAPÍTULO 3	TASAS, PRECIOS PÚBLICOS Y O.I.	16.927,06			16.927,06	2.361,00	14.566,06
CAPÍTULO 4	TRANSFERENCIAS CORRIENTES	0,00			0,00		0,00
CAPÍTULO 5	INGRESOS PATRIMONIALES	397.136,47		84.571,76	312.564,71	11.858,85	300.705,86
CAPÍTULO 7	TRANSFERENCIAS DE CAPITAL	21.056,81			21.056,81	351,26	20.705,55
CAPÍTULO 8	ACTIVOS FINANCIEROS	3.436.743,25		1.270.000,00	2.166.743,25	68.675,31	2.098.067,94
	TOTAL	3.871.863,59	0,00	1.354.571,76	2.517.291,83	83.246,42	2.434.045,41



DERECHOS PENDIENTES DE COBRO DE PRESUPUESTOS CERRADOS

RESUMEN EJERCICIO 2015

CLASIFICACIÓN ECONÓMICA	EXPLICACIÓN	DERECHOS PTES. COBRO A 1.1.2017	RECTIFICACIONES	DERECHOS ANULADOS	TOTAL DERECHOS	DERECHOS RECAUDADOS	DERECHOS PTES. COBRO A 31.12.2017
CAPÍTULO 3	TASAS, PRECIOS PÚBLICOS Y O.I.	6.189,08			6.189,08	3.315,99	2.873,09
CAPÍTULO 4	TRANSFERENCIAS CORRIENTES	0,00			0,00		0,00
CAPÍTULO 5	INGRESOS PATRIMONIALES	283.756,95		31.909,51	251.850,44		251.850,44
CAPÍTULO 7	TRANSFERENCIAS DE CAPITAL	1.397.272,67			1.397.272,67	1.362.938,69	34.333,98
CAPÍTULO 8	ACTIVOS FINANCIEROS	3.438.931,69		880.500,00	2.558.431,69	11.647,24	2.546.784,45
	TOTAL	5.126.153,39	0,00	912.409,51	4.213.743,88	1.377.901,92	2.835.841,96



Junta de
Castilla y León

DERECHOS PENDIENTES DE COBRO DE PRESUPUESTOS CERRADOS

RESUMEN EJERCICIO 2016

CLASIFICACIÓN ECONOMICA	EXPLICACIÓN	DERECHOS PTES. COBRO A 1.1.2017	RECTIFICACIONES	DERECHOS ANULADOS	TOTAL DERECHOS	DERECHOS RECAUDADOS	DERECHOS PTES. COBRO A 31.12.2017
CAPITULO 3	TASAS, PRECIOS PÚBLICOS Y O.I.	199.957,27		57.080,54	142.876,73	135.652,38	7.224,35
CAPITULO 4	TRANSFERENCIAS CORRIENTES	80.925,00			80.925,00	80.925,00	0,00
CAPITULO 5	INGRESOS PATRIMONIALES	173.357,39		19.360,38	153.997,01	3.753,86	150.243,15
CAPITULO 7	TRANSFERENCIAS DE CAPITAL	12.686.095,75			12.686.095,75	12.600.343,44	85.752,31
CAPITULO 8	ACTIVOS FINANCIEROS	1.589.984,77		77.500,00	1.512.484,77	47.855,03	1.464.629,74
	TOTAL	14.730.320,18	0,00	153.940,92	14.576.379,26	12.868.529,71	1.707.849,55

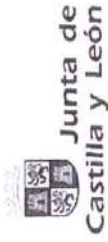
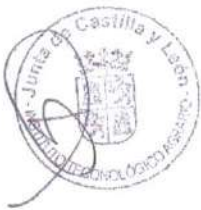

**DERECHOS PENDIENTES DE COBRO DE PRESUPUESTOS CERRADOS
RESUMEN EJERCICIO 2017**

CLASIFICACIÓN ECONOMICA	EXPLICACIÓN	DERECHOS PTES. COBRO A 1.1.2017	RECTIFICACIONES	DERECHOS ANULADOS	TOTAL DERECHOS	DERECHOS RECAUDADOS	DERECHOS PTES. COBRO A 31.12.2017
CAPÍTULO 3	TASAS, PRECIOS PÚBLICOS Y O.I.	380.775,17	0,00	57.080,54	323.694,63	142.378,42	181.316,21
CAPÍTULO 4	TRANSFERENCIAS CORRIENTES	80.925,00	0,00	0,00	80.925,00	80.925,00	0,00
CAPÍTULO 5	INGRESOS PATRIMONIALES	1.471.285,02	0,00	365.965,87	1.105.319,15	17.400,53	1.087.918,62
CAPÍTULO 7	TRANSFERENCIAS DE CAPITAL	14.104.425,23	0,00	0,00	14.104.425,23	13.963.633,39	140.791,84
CAPÍTULO 8	ACTIVOS FINANCIEROS	13.800.440,13	0,00	3.773.500,00	10.026.940,13	327.932,30	9.699.007,83
	TOTAL	29.837.850,55	0,00	4.196.546,41	25.641.304,14	14.532.269,64	11.109.034,50



INSTITUTO
TECNOLÓGICO
AGRARIO

Junta de Castilla y León
Consejería de Agricultura y Ganadería

Ctra. Burgos Km. 119
FINCA ZAMADUEÑAS
47071 Valladolid
España

T +34 983 414 769
F +34 983 412 040
www.itacyl.es

6.-INFORMACIÓN SOBRE EL INMOVILIZADO NO FINANCIERO

Durante el ejercicio 2017 se ha continuado con la utilización del módulo de SICCAL para la contabilización de los activos fijos, respetando los criterios establecidos por la Consejería de Hacienda.

El sistema contable de Activos Fijos facilita la siguiente información: denominación del AF, clase de activo, tipo de bien y subtipo de bien, fecha de capitalización, importe, provincia y localidad, orden de controlling, modo de adquisición y vida útil contable.

La fecha de capitalización coincide con fecha de contabilización del documento contable "O".

La amortización de los AF se lleva a cabo por el Sistema Contable SICCAL con las siguientes consideraciones:

- La vida útil contable está determinada, por defecto, según la tabla que se acompaña y que ha establecido la Intervención General de la Comunidad de Castilla y León basándose en lo establecido en Resolución de 14 de diciembre de 1999, de la Intervención General de la Administración del Estado, por la que regulan determinadas operaciones contables a realizar a fin de ejercicio. No obstante, si procede, es posible indicar la vida útil de los AF de forma singular.

- La amortización se realiza mensualmente. El inicio de la amortización de los AF comienza a computarse el primer día del mes cuando el alta contable se realice entre los días 1 y 15 de ese mes y el primer día del mes siguiente cuando el alta se realice entre los días 16 y 31 del mes anterior.





**INSTITUTO
TECNOLÓGICO
AGRARIO**

Junta de Castilla y León
Consejería de Agricultura y Ganadería

Ctra. Burgos Km. 119
FINCA ZAMADUEÑAS
47071 Valladolid
España

T +34 983 414 769
F +34 983 412 040
www.itacyl.es

A continuación se detalla la clasificación de activos fijos del ITACYL y su vida útil por defecto:

CLASES DE ACTIVO / TIPOS DE BIEN / SUBTIPOS DE BIEN

CÓD. CLASE DE ACTIVO	CÓD. TIPO DE BIEN	DENOMINACIÓN CUENTAS P.G.C.P. / CLASE DE ACTIVO / TIPO DE BIEN / SUBTIPO DE BIEN	VIDA ÚTIL
		20 INVERSIONES DESTINADAS AL USO GENERAL	
Z01200		Terrenos y bienes naturales, uso general	
	0014	Terrenos y bienes naturales	
Z01201		Infraestructuras y bienes destinados al uso general	
	0015	Infraestructuras de uso general	
		21 INMOVILIZACIONES INMATERIALES	
Z02210		Gastos de investigación y desarrollo	
	1001	Gastos de investigación y desarrollo	5
Z02212		Propiedad industrial	
	1201	Propiedad industrial	10
Z02215		Aplicaciones informáticas	
	1501	Sistemas y programas informáticos	5
Z02216		Propiedad intelectual	
	1601	Propiedad intelectual	5
		22 INMOVILIZACIONES MATERIALES	
Z01220		Terrenos y bienes naturales	
	0014	Terrenos y bienes naturales	
Z01221		Construcciones	
	0003	Edificios administrativos: oficinas, almacenes	50
	0007	Edificios de protección medioambiental	50
	0008	Edificios industriales: Almacenes, silos, laboratorios, parques de maquinaria	50
	0010	Invernaderos, parques, viveros...	20
	0011	Vallados	40
	0012	Viales, patios, aparcamientos	40
	0013	Pozos	68
Z0122199		Construcciones en curso	
	0003	Edificios administrativos: oficinas, almacenes	
	0010	Invernaderos, parques, viveros...	
	0011	Vallados	
	0012	Viales, patios, aparcamientos	
	0013	Pozos	
Z04223		Maquinaria	
	2301	Maquinaria	10
Z04224		Instalaciones	
	2402	Inst. Eléctricas: Grupos electrógenos y auxiliares	20
	2404	Tratamiento aire, agua, vapor, combust., calefacción, refrigeración	18
	2405	Inst. de Telecom.: Telef. Megafon. Telegr. Telev.	10
	2406	Inst. Seguridad: Segur., detección, extinc. Incendios	10
Z04225		Utillaje	





INSTITUTO
TECNOLÓGICO
AGRARIO

Junta de Castilla y León
Consejería de Agricultura y Ganadería

Ctra. Burgos Km. 119
FINCA ZAMADUEÑAS
47071 Valladolid
España

T +34 983 414 769
F +34 983 412 040
www.itacyt.es

CLASES DE ACTIVO / TIPOS DE BIEN / SUBTIPOS DE BIEN

CÓD. CLASE DE ACTIVO	CÓD. TIPO DE BIEN	DENOMINACIÓN CUENTAS P.G.C.P. / CLASE DE ACTIVO / TIPO DE BIEN / SUBTIPO DE BIEN	VIDA ÚTIL
Z04226	2501	Herramientas y útiles	8
	2601	Mobiliario	10
Z08227	2601	Mobiliario, enseres y equipos de oficina (no ordenadores)	10
		DENOMINACIÓN CUENTAS P.G.C.P. / CLASE DE ACTIVO / TIPO DE BIEN / SUBTIPO DE BIEN	VIDA ÚTIL
		Equipos para procesos de información	
		Equipos para procesos de información	
Z06228	2701	Ordenador personal y accesorios	4
	2702	Servidores, accesorios y periféricos	6
	2703	Tratamiento de imagen, sonido y voz	8
		Elementos de transporte	
Z07229	2801	Vehículos automóviles	10
	2802	Furgonetas, camiones ligeros	10
	2806	Remolques	20
	2808	Otros elementos de transporte	10
Z09229	2911	Semovientes	20
		Semovientes	
Z09230		Otro inmovilizado material	
	2901	Equipos de laboratorio y ensayo	14
	2904	Otro inmovilizado material	20
		23 INVERSIONES GESTIONADAS PARA OTROS ENTES PÚBLICOS	
		Inversiones gestionadas para otros entes públicos	
	3001	Inversiones gestionadas para otros entes públicos	





INSTITUTO
TECNOLÓGICO
AGRARIO

Junta de Castilla y León
Consejería de Agricultura y Ganadería

Ctra. Burgos Km. 119
FINCA ZAMADUEÑAS
47071 Valladolid
España

T +34 983 414 769
F +34 983 412 040
www.itacyl.es

6.1 INMOVILIZADO INMATERIAL

Se ha considerado como tal:

- Las aplicaciones informáticas por estar prevista su utilización en varios ejercicios.
- Se ha estimado conveniente considerar como gasto del ejercicio los gastos de investigación y desarrollo y los correspondientes a gastos de estudios, trabajos técnicos y otras actuaciones, otro inmovilizado inmaterial y publicidad, que figuraban en el capítulo 6 de los Presupuestos del ITACYL.
- La propiedad industrial incluye el registro de determinadas marca y dominios de actividades desarrolladas por el ITACYL.
- La propiedad intelectual incluye la imagen corporativa del ITACYL.

6.2 INMOVILIZADO MATERIAL

El inmovilizado material de los bienes propios se valora al precio de adquisición.

En el cuadro Anexo nº 1 se recogen los movimientos de AF, altas, bajas y ajustes contables financieros llevados a cabo durante el ejercicio 2016.

En el cuadro Anexo nº 2 se recogen una clasificación de AF en la que por clases de activos se detallan los valores de adquisición, amortización acumulada y los valores netos contables.





INSTITUTO
TECNOLÓGICO
AGRARIO

Junta de Castilla y León
Consejería de Agricultura y Ganadería

Ctra. Burgos Km. 119
FINCA ZAMADUEÑAS
47071 Valladolid
España

T +34 983 414 769
F +34 983 412 040
www.itacyl.es

6.3 INVERSIONES GESTIONADAS PARA OTROS ENTES PÚBLICOS

En el artículo 24 del Decreto 121/2002 de 7 de noviembre se contempla como norma general que dentro de los cuatro primeros meses de cada año la Consejería de Agricultura y Ganadería remita al Instituto un documento que contenga las encomiendas de gestión a llevar a cabo en el ejercicio siguiente. Dichas encomiendas de gestión se desarrollan en el artículo 27 de dicho Decreto.

Mediante determinadas Órdenes de la Consejería de Agricultura y Ganadería, desde el ejercicio 2003, primer año de funcionamiento efectivo del Instituto, se concretaron la gestión de determinadas actuaciones a través de encomiendas.

Los proyectos incluidos en este apartado han supuesto un gasto total para el Instituto en este ejercicio de 14.284.422,88 €

Por otro lado se han dado de baja las obras que, una vez finalizadas, se han entregado a la Consejería de Agricultura y Ganadería, por un importe global de 61.516.651,16 €.

La cifra acumulada al final del ejercicio asciende a 83.629.830,11 €, detallándose en el Anexo nº 3.





INSTITUTO
TECNOLÓGICO
AGRARIO

Junta de Castilla y León
Consejería de Agricultura y Ganadería

Ctra. Burgos Km. 119
FINCA ZAMADUEÑAS
47071 Valladolid
España

T +34 983 414 769
F +34 983 412 040
www.itacyl.es

ANEXO Nº1

MOVIMIENTOS DE ACTIVOS FIJOS

EJERCICIO 2017





MOVIMIENTOS DE ACTIVOS FIJOS EN EL EJERCICIO 2017

CLASE DE ACTIVO	IMPORTE				
	01.01.2017	ALTAS	BAJAS	TRASLADOS	31.12.2017
PROPIEDAD INDUSTRIAL	10.364,60				10.364,60
APLICACIONES INFORMÁTICAS	8.422.244,46	334.992,46			8.757.236,92
PROPIEDAD INTELECTUAL	69.600,00				69.600,00
TERRENOS Y B. NATURALES	2.339.716,82	60.435,00			2.400.151,82
CONSTRUCCIONES	25.895.553,18	162.647,05		10.561.677,23	36.619.877,46
CONSTRUCCIONES EN CURSO	10.561.677,23			-10.561.677,23	0,00
MAQUINARIA	6.248.158,50	54.266,25			6.302.424,75
INSTALACIONES	2.590.271,55	49.485,97			2.639.757,52
UTILLAJE	214.257,88	27.986,47			242.244,35
MOBILIARIO	3.537.007,28	4.238,66			3.541.245,94
E.P.I.	6.412.375,03	191.030,54	-314.897,12		6.288.508,45
ELEMENTOS DE TRANSPORTE	1.342.652,23				1.342.652,23
OTRO INMOVILIZADO MATERIAL	16.209.693,37	771.454,29	-110,00		16.981.037,66
I.GESTIONADAS OTROS ENTES	130.862.058,39	14.284.422,88	-61.516.651,16		83.629.830,11
TOTAL	214.715.630,52	15.940.959,57	-61.831.658,28	0,00	168.824.931,81



INSTITUTO
TECNOLÓGICO
AGRARIO

Junta de Castilla y León
Consejería de Agricultura y Ganadería

Ctra. Burgos Km. 119
FINCA ZAMADUEÑAS
47071 Valladolid
España

T +34 983 414 769
F +34 983 412 040
www.itacyl.es

ANEXO Nº2

INMOVILIZADO NO FINANCIERO



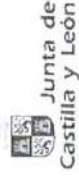

EJERCICIO 2017
INMOVILIZADO NO FINANCIERO

Cta. CAP	Clase	Denominación	Val. Adquisición €	Amort. acum. €	Val. Contable €
23000000	Z09230	I.G. Otros Entes Pub	83.629.830,11	0	83.629.830,11
21200000	Z02212	Propiedad Industrial	10.364,60	10.364,60	0,00
21500000	Z02215	Aplic. informáticas	8.757.236,92	8.345.459,70	411.777,22
21600000	Z02216	Propiedad intelectual	69.600,00	69.600,00	0,00
22000000	Z01220	Terr. y bienes natur	2.400.151,82	0	2.400.151,82
22100000	Z01221	Construcciones	36.619.877,46	5.668.211,84	30.951.665,62
22310000	Z04223	Maquinaria	6.302.424,75	5.761.816,63	540.608,12
22320000	Z04224	Instalaciones	2.639.757,52	1.730.777,53	908.979,99
22330000	Z04225	Utilillaje	242.244,35	172.312,30	69.932,05
22600000	Z04226	Mobiliario	3.541.245,94	3.380.942,19	160.303,75
22700000	Z08227	E.P.I.	6.288.508,45	5.895.713,01	392.795,44
22800000	Z06228	Elementos transporte	1.342.652,23	1.311.567,97	31.084,26
22900000	Z09229	Otro inmov. material	16.981.037,66	13.423.494,86	3.557.542,80
VILIZADO NO FINANCIERO			168.824.931,81	45.770.260,63	123.054.671,18



INSTITUTO
TECNOLÓGICO
AGRARIO

Junta de Castilla y León
Consejería de Agricultura y Ganadería

Ctra. Burgos Km. 119
FINCA ZAMADUEÑAS
47071 Valladolid
España

T +34 983 414 769
F +34 983 412 040
www.itacyl.es

ANEXO Nº3

INVERSIONES GESTIONADAS PARA OTROS ENTES PÚBLICOS





ANEXO DE INVERSIONES GESTIONADAS PARA OTROS ENTES PÚBLICOS EN 2017

CÓDIGO A.F.	SNº	Fe.capit.	Denominación del activo fijo	Val.adq.	Amo acum.	Val.cont.	Mon.
23000000020	0	16.12.2004	Z.R. SECTOR 4 CANAL ESLA CARRIÓN	22.987.930,17	0	22.987.930,17	EUR
23000000023	0	18.06.2007	PUENTE ARROYO PIEDRA PICUDA ALDEALABAD MIRON (AV	344.733,59	0	344.733,59	EUR
23000000026	0	11.07.2007	I.RURAL ZONA C.P. DE HINOJOSA DEL CERRO SG	756.838,33	0	756.838,33	EUR
23000000030	0	15.10.2007	ESTACION BOMBEO SECTOR XXIII SUBZONA PAYUELOS	44.206,72	0	44.206,72	EUR
230000000197	0	19.04.2012	OBRAS C.P.PARAMO BAJO SECTOR PARAMO MEDIO	9.951.434,61	0	9.951.434,61	EUR
230000000211	0	05.12.2013	OBRAS C.P.PARAMO BAJO, SECTOR III RIEGO (LE)	4.650.159,47	0	4.650.159,47	EUR
230000000214	0	11.06.2014	MODERNIZACIÓN DE INFRAESTRUCTURAS HIGRAÚLICAS	4.488.702,42	0	4.488.702,42	EUR
230000000215	0	28.10.2014	REGADÍO CANAL DE ALMAZÁN FASE II	2.355.350,18	0	2.355.350,18	EUR
230000000216	0	11.11.2014	MEJORA Y MODERN. REGADÍO PARAMO LEON SECTOR VIII	3.865.679,91	0	3.865.679,91	EUR
230000000218	0	03.12.2014	OBRAS DE ACONDICIONAMIENTO DEL CAMINO	56.066,89	0	56.066,89	EUR
230000000221	0	04.12.2014	I.R.CONCENTRACIÓN PARCELARIA CANAL DE ALMAZÁN	1.724.979,13	0	1.724.979,13	EUR
230000000222	0	04.12.2014	MOD.REGADÍOS CANAL PARAMO BAJO,SECTOR IV.TOMA DE	6.186.255,17	0	6.186.255,17	EUR
230000000223	0	04.12.2014	I.R.CAMINOS ZONAS C.P. ALDEHUELAS, LOS CAMPOS,	1.085.195,98	0	1.085.195,98	EUR
230000000229	0	29.09.2015	LINEA DE A.T. 45KV PARA SUMINISTRO ELECTRICO	505.017,48	0	505.017,48	EUR
230000000230	0	19.11.2015	INF.RURAL EN LA Z.C.P. DE SANTIUSTE DE PEDRAZA -SE	749.894,23	0	749.894,23	EUR
230000000232	0	01.12.2015	PUENTE SOBRE EL ARROYO MOLINILLO EN BANIÉL SORIA	129.964,19	0	129.964,19	EUR
230000000234	0	02.12.2015	I.R.ZCP PARAMO BAJO SECTOR VI LEÓN	2.419.615,32	0	2.419.615,32	EUR
230000000236	0	03.12.2015	AZUD SOBRE RIO AÑAMAZA Y DERIVACION CANAL S.SALVAD	250.000,00	0	250.000,00	EUR
230000000237	0	03.12.2015	LINEA A.T. 20KV SUMINISTRO SEC.27,23,24 SUB.PAYUEL	958.643,89	0	958.643,89	EUR
230000000240	0	08.02.2016	PROYECTO DE INF.RURAL DE SOBRADILLO	561,44	0	561,44	EUR
230000000243	0	17.10.2016	ADECUACIÓN TUBERIA IMPULSIÓN PRFV CC.RR. CANALES	24.200,00	0	24.200,00	EUR
230000000244	0	27.10.2016	MEJORA Y MODERNIZACIÓN REGADÍO CC.RR. CANAL ZORITA	1.135.189,70	0	1.135.189,70	EUR
230000000246	0	26.05.2017	PROY.IRZCP CANAL PÁRAMO ALTO S.V Y IX DE RIEGO-LE	4.300.000,00	0	4.300.000,00	EUR
230000000247	0	26.07.2017	INF.RURAL CONC.PARC. PARAMO BAJO S.II RIEGO (LE)	323.262,98	0	323.262,98	EUR
230000000248	0	27.07.2017	OBRAS DE DRENAJE EN LA PRESA DE ENCINAS ESG.	13.472,75	0	13.472,75	EUR
230000000249	0	06.11.2017	TRANSF.REGADÍO SECT.XXII SUBZ PAYUELOS -ÁREA CEA-	5.180.237,06	0	5.180.237,06	EUR
230000000250	0	01.12.2017	I.R.ZONA C.P.DE TAMARA DE CAMPOS II	446.000,00	0	446.000,00	EUR
230000000251	0	04.12.2017	CINCO SONDEOS CAPTACIÓN AGUAS ZCP HINOJOSA II (SO)	664.313,92	0	664.313,92	EUR
230000000252	0	04.12.2017	I.R.Z.C.P. DE CILLÁN (ÁVILA)	256.999,99	0	256.999,99	EUR
230000000253	0	04.12.2017	I.R.Z.C.P. DE POLLOS II (VALLADOLID)	340.100,00	0	340.100,00	EUR
230000000254	0	05.12.2017	C.P.VAIDAZO (BU)	120.000,00	0	120.000,00	EUR
TOTAL INVERSIONES GESTIONADAS PARA OTROS ENTES PÚBLICOS				76.315.005,52	0,00	76.315.005,52	EUR

BAJAS DE ACTIVOS FIJOS DE INVERSIONES GESTIONADAS PARA OTROS ENTES PÚBLICOS EN 2017

CÓDIGO A.F.	SNº	Fe.capit.	Denominación del activo fijo	Val.adq.	Amo acum.	Val.cont.	Mon.
230000000142	0	01.01.2017	MEJORA Y MODER.CABECERA RIO RIAZA: BALSA Y EST.BOM	3.668.890,68	0	3.668.890,68	EUR
230000000153	0	01.01.2017	SONDEOS, RED DISTRIB. Y BALSA Z.R.VALDIVIA-AGUILAR	7.254.030,48	0	7.254.030,48	EUR
230000000175	0	01.01.2017	MEJORA Y MODER.REGADÍO CRR CANAL TORDESILLAS	3.996.413,05	0	3.996.413,05	EUR
230000000199	0	01.01.2017	OBRAS MOD.REGADÍO C.R.CANAL TORO-ZAMORA FASE III	11.399.144,24	0	11.399.144,24	EUR
230000000201	0	31.12.2017	MODERN.REGADÍOS CANAL PARAMO BAJO SECTOR III RIEGO	15.037.608,95	0	15.037.608,95	EUR
230000000202	0	01.01.2017	LINEA A.T. 45 KV SECT.III Y VI PARAMO BAJO	908.563,79	0	908.563,79	EUR
230000000206	0	09.03.2017	OBRAS CANAL PARAMO BAJO SECTOR VI DE RIEGO	5.073.787,22	0	5.073.787,22	EUR
230000000210	0	01.01.2017	OBRA C.P.CUEVA DE ROA-S.MARTIN RUBIALES-NAVA DE RO	1.446.730,47	0	1.446.730,47	EUR
230000000212	0	01.01.2017	I.R. ZONA C.P. DE VALBUENA DE DUERO II (VA)	1.400.663,89	0	1.400.663,89	EUR
230000000213	0	01.01.2017	OBRAS C.P. LANTADILLA II (PALENCIA)	1.777.803,33	0	1.777.803,33	EUR
230000000217	0	01.01.2017	PROYECTO RED TERCIARIA SECT.B YC COMUNIDAD	484.390,41	0	484.390,41	EUR
230000000219	0	01.01.2017	INFRAESTRUCTURA RURAL Z.C.P. AHIGAL DE LOS ACEITEROS	1.093.848,90	0	1.093.848,90	EUR
230000000220	0	01.01.2017	I.R. Y ACOND. REGADERAS EL LOSAR DEL BARCO(AV)	968.710,11	0	968.710,11	EUR
230000000224	0	01.01.2017	INFRESTR.RURAL Z.C.P.PIÑA DE CAMPOS (II)	1.209.215,99	0	1.209.215,99	EUR
230000000225	0	01.01.2017	MEJORA MODER.REGADÍO CRR CANAL PISUERGA FIII S.F	1.723.777,54	0	1.723.777,54	EUR
230000000226	0	08.03.2017	I.R.C.P. SANTIBAÑEZ- VILLARES-MORAL(LE)	1.348.993,22	0	1.348.993,22	EUR
230000000227	0	01.01.2017	EXP.41/14 INF.RURAL ZCP MARQUÍZ DE ALBA (ZA)	563.605,11	0	563.605,11	EUR
230000000231	0	15.09.2017	INFRAEST.RURAL CEREZAL DE PEÑAHORCADA	1.165.232,60	0	1.165.232,60	EUR
230000000233	0	01.01.2017	INF.RURAL Z.C.P. DE MATELLANES (ZAMORA)	365.366,61	0	365.366,61	EUR
230000000235	0	21.04.2017	INF.RURAL Z.C.P. DE VILLAHOZ II (BURGOS)	630.374,57	0	630.374,57	EUR
TOTAL BAJAS DE INVERSIONES GESTIONADAS PARA OTROS ENTES PÚBLICOS				61.516.651,16	0,00	61.516.651,16	EUR





INSTITUTO
TECNOLÓGICO
AGRARIO

Junta de Castilla y León
Consejería de Agricultura y Ganadería

Ctra. Burgos Km. 119
FINCA ZAMADUEÑAS
47071 Valladolid
España

T +34 983 414 769
F +34 983 412 040
www.itacyl.es

7.-INFORMACIÓN SOBRE OPERACIONES NO PRESUPUESTARIAS

Se distinguen entre Acreedores y Deudores no presupuestarios

7.1.-ACREEDORES NO PRESUPUESTARIOS

Correspondientes a las liquidaciones de diciembre de 2017, cuyo pago se realiza en enero del año siguiente, a la Hacienda Pública se les adeudan 172.270,83 € de las retenciones de I.R.P.F., y a la Tesorería General de la Seguridad Social 39.969,77 €.

De las liquidaciones del I.V.A. pendientes de realizar aparecen 19.900,62 € en la cuenta de Hacienda Pública acreedor por I.V.A.

Como ingresos anticipados se contabilizan 199.655,71 € con origen en los proyectos europeos integrados en el Programa HORIZON 2020.

La cifra de ingresos realizados pendientes de aplicación es de 9.262.172,89 €, que está compuesto en su mayoría por préstamos amortizados anticipadamente por los prestatarios pendientes de imputar a presupuesto.

7.2.-DEUDORES NO PRESUPUESTARIOS

Procedente de las ventas que realiza el ITACYL resultan 29.308,84 € de deudores por I.V.A. repercutido.

También se han producido amortizaciones anticipadas de préstamos de los que es titular ITACYL por importe de 2.688.562,02 €, pendientes de aplicar al vencimiento de los mismos.

8.-INFORMACIÓN SOBRE ACREEDORES PENDIENTES DE APLICAR AL PRESUPUESTO.

A 31 de diciembre de 2017, se encuentran pendientes de aplicar a presupuesto, las siguientes cantidades, que suponen el saldo de la cuenta 40900000, "Acreedores por operaciones pendientes de aplicar a presupuesto", por un importe de 75.092,00 €.

En el momento de elaboración de la cuenta todas las operaciones ya han sido aplicadas al presupuesto y se ha procedido a su pago.





**INSTITUTO
TECNOLÓGICO
AGRARIO**

Junta de Castilla y León
Consejería de Agricultura y Ganadería

Ctra. Burgos Km. 119
FINCA ZAMADUEÑAS
47071 Valladolid
España

T +34 983 414 769
F +34 983 412 040
www.itacyl.es

ACREEDORES POR OPERACIONES PENDIENTES DE APLICAR A PRESUPUESTO

Aplica. Presupuestaria	Cap.	Importe (€)	Concepto
0321/411A02/206	2	597,39	Arrendamientos equipos para procesos información
0321/411A02/212	2	5.388,16	Edificios y otras construcciones
0321/411A02/213	2	5.919,42	Maquinaria, instalaciones y utillaje
0321/411A02/214	2	297,02	Elementos de transporte
0321/411A02/220	2	1.586,37	Material de oficina
0321/411A02/221	2	13.059,06	Suministros
0321/411A02/223	2	52,90	Transportes
0321/411A02/225	2	481,69	Tributos
0321/411A02/226	2	520,30	Gastos diversos
0321/411A02/227	2	25.331,35	Trabajos realizados por otras empresas y profes.
0321/413A01/641	6	2.913,82	Campañas de promoción
0321/414A01/640	6	626,19	Gastos de investig.,desarrollo y estudios técnicos
0321/467B01/640	6	17.779,64	Gastos de investig.,desarrollo y estudios técnicos
0321/467B05/640	6	538,69	Gastos de investig.,desarrollo y estudios técnicos
TOTALES		75.092,00	

9.- INFORMACIÓN SOBRE LAS INVERSIONES FINANCIERAS

De acuerdo con el artículo 2 de su Ley de creación (Ley 7/2002, de 3 de mayo), el Instituto Tecnológico Agrario de Castilla y León tiene a su cargo los objetivos propios de la Comunidad Autónoma de potenciar la actividad del sector agrario y de sus industrias de transformación, mediante el impulso de su desarrollo tecnológico y la dinamización de iniciativas que comporten nuevas orientaciones productivas o de adecuación al mercado y a sus exigencias de calidad y competitividad.

En el ejercicio de sus competencias y funciones y para el cumplimiento de sus objetivos, el Instituto puede realizar toda clase de actividades económicas y financieras sin más limitaciones que lo dispuesto en las disposiciones que le sean de aplicación, pudiendo





INSTITUTO
TECNOLÓGICO
AGRARIO

Junta de Castilla y León
Consejería de Agricultura y Ganadería

Ctra. Burgos Km. 119
FINCA ZAMADUEÑAS
47071 Valladolid
España

T +34 983 414 769
F +34 983 412 040
www.itacyl.es

celebrar todo tipo de contratos, prestar servicios, otorgar avales dentro del límite máximo fijado por la Ley de Presupuestos Generales de la Comunidad de cada ejercicio, contraer y conceder préstamos y, así mismo dentro de los límites que fije dicha ley, promover sociedades mercantiles o participar en sociedades ya constituidas y en entidades sin ánimo de lucro (artículo 3.a) de la Ley 7/2002).

A) Participación del ITACYL en la sociedad ECOBARCIAL, S.A.

Durante el año 2006, el Instituto, en el ejercicio de las competencias y facultades señaladas anteriormente y previa autorización del Consejo, adquirió una participación en la Sociedad ECOBARCIAL, S.A. cuya constitución se realizó mediante escritura pública de 22 de junio de 2006, siendo su objeto social la prestación y realización de toda clase de trabajos, actividades y servicios relacionados con la ejecución o construcción y explotación de plantas de bioetanol, biodiesel y otros productos ecológicos, químicos y/o análogos, la comercialización de la producción de las mismas y el suministro de otras materias primas y otros productos análogos para dichas plantas, así como la comercialización y producción de energía eléctrica mediante plantas de cogeneración y centrales de producción que utilicen fuentes de energía renovable mediante la promoción, proyecto, construcción, operación y mantenimiento de dichas instalaciones. Tras sucesivas ampliaciones, la participación del Instituto en el capital de la sociedad es del 5,02%.

A la vista de las dificultades para la puesta en marcha del proyecto de construcción de una planta de bioetanol en la localidad zamorana de Barcial del Barco que constituía su objeto inmediato y existiendo una oferta por parte de un grupo industrial local para construir y explotar una biorrefinería multifuncional en los terrenos de la empresa participada, se suscribieron, en el mes de mayo de 2014, dos contratos con la mercantil BIORREFINERÍA MULTIFUNCIONAL BARCIAL, S.L., uno de arrendamiento con opción de compra de los terrenos propiedad de ECOBARCIAL, S.A. y el otro de transmisión de las licencias, permisos y concesiones administrativas asociados a





INSTITUTO
TECNOLÓGICO
AGRARIO

Junta de Castilla y León
Consejería de Agricultura y Ganadería

Ctra. Burgos Km. 119
FINCA ZAMADUEÑAS
47071 Valladolid
España

T +34 983 414 769
F +34 983 412 040
www.itacyl.es

la parcela, para que el adquirente promoviera la construcción y explotación de una planta de biorrefinería multifuncional.

Como consecuencia de la transmisión de los bienes y derechos a terceros para la utilización de los mismos como base de desarrollo de otro proyecto, la sociedad, en Junta General celebrada con carácter universal, en fecha 27 de junio de 2014, adoptó un compromiso de reducción de capital social y consecuente modificación estatutaria con la finalidad de proceder a la devolución de aportaciones a los accionistas, sin perjuicio de mantener lo necesario para el cumplimiento de los compromisos y de las obligaciones de pago contraídas por la sociedad.

Una vez materializado el acuerdo de reducción en el ejercicio 2015, el capital social ha quedado establecido en 488.400 euros, siendo actualmente el número total de acciones de 122.100 con un valor nominal de 4 euros cada una, habiéndose modificado el artículo 6 de los Estatutos Sociales para dejar fijado el capital social de la entidad en lo sucesivo.

Transcurrido el plazo de treinta y seis meses desde la firma de los contratos, inicialmente fijado tanto para el ejercicio de la opción de compra como para el inicio de las obras una vez cumplidas en su caso las condiciones suspensivas fijadas y previa solicitud expresa formulada por la empresa BIORREFINERÍA MULTIFUNCIONAL BARCIAL, S.L., el Consejo de Administración de la sociedad ECOBARCIAL, S.A., en reunión celebrada en fecha 9 de mayo de 2017, ha acordado conceder una prórroga de dieciocho meses para posibilitar que la solicitante pueda reunir las condiciones necesarias para el desarrollo del proyecto.





**INSTITUTO
TECNOLÓGICO
AGRARIO**

Junta de Castilla y León
Consejería de Agricultura y Ganadería

Ctra. Burgos Km. 119
FINCA ZAMADUEÑAS
47071 Valladolid
España

T +34 983 414 769
F +34 983 412 040
www.itacyl.es

B) Préstamos concedidos por el ITACYL a largo plazo.

Como consecuencia de no haberse previsto la posibilidad de su endeudamiento para la constitución de activos financieros en la Ley 3/2017, de 4 de julio, de Presupuestos Generales de la Comunidad de Castilla y León para 2017, el Instituto Tecnológico Agrario de Castilla y León no ha concedido ningún préstamo durante el ejercicio presupuestario 2017.

Durante el ejercicio 2017 la evolución de los préstamos concedidos en los ejercicios 2010-2016 podemos resumirla de la siguiente forma:

LIQUIDACIÓN DE INTERESES:

PRÉSTAMOS CONCEDIDOS POR ENTIDAD Y EJERCICIO	LIQUIDACIÓN DE INTERESES EJ. 2017		
	DEVENGADOS	COBRADOS	PTES. DE COBRO
CAJAMAR BENEF. AYUDAS 2012	33.836,34	0,00	33.836,34
CAJAMAR REFINANCIACIÓN 2012	419.538,97	335.607,12	83.931,85
UCAR 2012	17.109,81	10.799,73	6.310,08
BANKIA REFINANCIACIÓN 2013	4.480,37	4.480,37	0,00
BEI 2013	310.974,00	310.974,00	0,00
BEI-13 junio 2014	187.353,82	187.353,82	0,00
BEI SIRO agosto 2014	373.395,68	373.395,68	0,00
BEI-14/83502	118.490,93	118.490,93	0,00
BEI SIRO diciembre 2014	760.014,83	760.014,83	0,00
BEI-14/84131	71.209,07	69.853,73	1.355,34
restos BEI -Europraline	44.205,27	44.205,27	0,00
UCAR REF-2016 Elgorriaga	27.362,84	27.362,84	0,00
CAJAMAR REF-2017-Julián Martín	11.694,77	11.694,77	0,00
Ptmo. Particip. Ganado Fermín	501,84	501,84	0,00
DEPORCYL	70.166,64	70.166,64	0,00
TOTALES	2.450.335,18	2.324.901,57	125.433,61





**INSTITUTO
TECNOLÓGICO
AGRARIO**

Junta de Castilla y León
Consejería de Agricultura y Ganadería

Ctra. Burgos Km. 119
FINCA ZAMADUEÑAS
47071 Valladolid
España

T +34 983 414 769
F +34 983 412 040
www.itacyl.es

LIQUIDACIÓN DE AMORTIZACIONES:

PRÉSTAMOS CONCEDIDOS POR ENTIDAD Y EJERCICIO	LIQUIDACIÓN DE AMORTIZACIONES EJ. 2017		
	DEVENGADOS	COBRADOS	PTES. DE COBRO
CAJAMAR BENEF. AYUDAS 2012	214.630,02	0,00	214.630,02
CAJAMAR REFINANCIACIÓN 2012	2.257.773,87	1.935.554,88	322.218,99
UCAR 2012	311.469,70	196.600,00	114.869,70
BANKIA REFINANCIACIÓN 2013	25.000,00	25.000,00	0,00
BEI 2013	0,00	0,00	0,00
BEI-13 junio 2014	1.588.610,65	1.588.610,65	0,00
BEI SIRO agosto 2014	8.045.841,50	8.045.841,50	0,00
BEI-14/83502	0,00	0,00	0,00
BEI SIRO diciembre 2014	0,00	0,00	0,00
BEI-14/84131	0,00	0,00	0,00
DEPORCYL	750.000,00	750.000,00	0,00
CUATERNIA (DIBAQ 2011)	110.000,00	110.000,00	0,00
GANADOS FERMIN CON2011	0,00	0,00	0,00
JULIAN MARTÍN REESTRUC.2017	59.250,00	59.250,00	0,00
TOTALES	13.362.575,74	12.710.857,03	651.718,71

Asimismo, se han considerado ingresos del ejercicio los intereses de préstamos concedidos devengados en 2017 y no cobrados hasta 2018 por importe de 160.619,68 €.

En cuanto a la partida de amortizaciones se han incluido 27.133.190,23 euros correspondientes a la aplicación en el ejercicio 2017 de amortizaciones anticipadas de





INSTITUTO
TECNOLÓGICO
AGRARIO

Junta de Castilla y León
Consejería de Agricultura y Ganadería

Ctra. Burgos Km. 119
FINCA ZAMADUEÑAS
47071 Valladolid
España

T +34 983 414 769
F +34 983 412 040
www.itacyl.es

ejercicios anteriores. No se ha incluido en el presupuesto de ingresos la amortización anticipada en 2017 de Galletas Siro por importe de 8.045.841,50 euros.

Se han creado provisiones en 2017 para insolvencias de préstamos concedidos por importe de 397.130,02 € y 33.263,11 € por el riesgo de incobro de las amortizaciones y de los intereses ya devengados y no cobrados correspondiente a las empresas prestatarias que a final de ejercicio se encontraban en situación de concurso de acreedores.

También se han creado provisiones en 2017 para insolvencias de préstamos concedidos por importe de 314.869,70 € y 45.284,28 € por el riesgo de incobro de las amortizaciones y de los intereses ya devengados correspondiente a las empresas prestatarias que por Resolución de la Directora General del ITACYL se ha acordado la resolución anticipada del préstamo.

El 28 de marzo de 2017 recibimos copia del Auto testimonial del Juzgado de 1ª Instancia de Palencia en el que se concluye el Procedimiento de concurso abreviado 591/2009 con carácter firme por insuficiencia de masa activa de la empresa Quesería Cerrateña S.L.. Esta empresa tiene con nosotros dos préstamos firmados en 2012 a los que se les ha aplicado la provisión por insolvencias por el importe pendiente de cobro.

El 11 de julio de 2017 nos comunican el Decreto de adjudicación del procedimiento concursal de la entidad Grupo Cárnico Magnus S.A. adjudicando a la empresa Moralejo Selección S.L. los bienes muebles hipotecados en garantía del préstamo concedido a Grupo Cárnico Magnus S.A. por un importe de 46.500,00 euros dando así por finalizado el procedimiento concursal. Al resto de la deuda se le ha aplicado la provisión por insolvencias correspondiente.

El 27 de octubre de 2017 recibimos el Acuerdo de Reestructuración, Refinanciación y Homologación Judicial de la empresa Julián Martín S.A. El ITACYL está incluido en dicho Acuerdo según el Auto nº 231/17 del Juzgado de 1ª Instancia Nº 4 de Salamanca.

La información individualizada de cada uno de los préstamos concedidos por el ITACYL está reflejada en el cuadro 7.3 de esta memoria.





**INSTITUTO
TECNOLÓGICO
AGRARIO**

Junta de Castilla y León
Consejería de Agricultura y Ganadería

Ctra. Burgos, Km. 119
FINCA ZAMADUÑAS
47071 Valladolid
España

T +34 983 414 769
F +34 981 412 040
www.itacy.es

MEMORIA 7.3 : INVERSIONES FINANCIERAS

EJERCICIO 2017: CRÉDITOS

IMPORTES DEVENGADOS EN 2017

DESCRIPCIÓN	VALOR A 1 DE ENERO	VARIACIONES	VALOR A 31 DE DICIEMBRE	INTERESES DEVENGADOS Y NO COBRADOS	PROVISIÓN INSOLVENCIAS 2017
Desarrollos Porcinos	750.000,00	- 750.000,00	-		
Ganados Fermin S.L.	2.441.390,40	-	2.441.390,40		
DIBAQ DIPROTEG, S.A.*	192.897,90	980.000,00	1.172.897,90		
Fontedoso, s.l	214.630,02	- 214.630,02	-	33.836,34	231.548,19
Viñaguareña S.L	150.000,00	- 25.000,00	125.000,00		
Bodegas Cepa 21 S.A.	450.000,00	- 75.000,00	375.000,00		
Bodegas Emilio Moro S.L	810.000,00	- 810.000,00	-		
Bodegas Riberas de Pelazas S.L	337.500,00	- 56.250,00	281.250,00	4.584,91	
Agrovalles 2000 S.L.	450.000,00	- 75.000,00	375.000,00	24.724,19	87.362,10
Harinera Arandina S.A	450.000,00	- 75.000,00	375.000,00		
Julián Martín S.A.	450.000,00	- 450.000,00	-		
Cárnicas Santiago García S.L	450.000,00	- 75.000,00	375.000,00		
Iberlinares S.L	450.000,00	- 450.000,00	-		
Patatas Fritas Soria Garijo Baigorri	37.500,00	- 6.250,00	31.250,00		
Viñaguareña S.L	187.500,00	- 31.250,00	156.250,00		
Conservas y Salazones de Pescado ELKANO S.A	450.000,00	- 75.000,00	375.000,00	24.724,19	87.362,10
González González, Daniel.	45.000,00	- 7.500,00	37.500,00	2.472,43	8.736,22
Bodegas Ribera de Pelazas S.L	197.250,00	- 32.875,00	164.375,00	2.701,94	
Legumbres Peneias S.L	450.000,00	- 75.000,00	375.000,00		
Antón carrera Christian	45.000,00	- 45.000,00	-		
Gexvall Sociedad Cooperativa	450.000,00	- 75.000,00	375.000,00	24.724,19	257.275,78
Harinera Arandina S.A.	819.810,00	- 136.635,00	683.175,00		
Julián Martín S.A.	975.000,00	- 975.000,00	-		
Industrias Cárnicas Iglesias	739.583,26	- 123.263,87	616.319,39		
Patatas fritas Soria Garijo Baigorri S.L.	52.500,00	- 8.750,00	43.750,00		
Quesería Cerrateña S.L.	225.000,00	- 225.000,00	-		
Embutidos y jamones herranz, s.l.	14.869,70	- 14.869,70	-	816,83	15.278,12
Yemas de santa teresa, s.a.	26.600,00	- 26.600,00	-		
Bodegas y Viñedos Mayor de Castilla s.l.	100.000,00	- 100.000,00	-		
Frias Nutrición s.a.	50.000,00	- 50.000,00	-		
Quesos campostera, s.l.u.	50.000,00	- 50.000,00	-		
Selectos de castilla, s.a.	20.000,00	- 20.000,00	-		
Gambastar, s.l.	50.000,00	- 50.000,00	-		
Aguas de fontedoso, s.l.	100.000,00	- 100.000,00	-	5.493,25	102.746,63
Quesería cerrateña, s.l.	40.000,00	- 40.000,00	-		
Bodegas y Viñedos Valtravieso S.L.	100.000,00	- 25.000,00	75.000,00		
Cillar de Silos s.l.	420.000,00	-	420.000,00		
El Gran Cardenal S.A.	1.300.000,00	-	1.300.000,00		
Harinera Arandina s.a.	1.500.000,00	-	1.500.000,00		
Elgorriaga Brands s.a.	2.400.000,00	-	2.400.000,00		
Industria Gastronómica Blanca Mencla s.l.	840.000,00	-	840.000,00		
Bodegas Los Astrales s.l.	115.000,00	-	115.000,00		
Pago Traslagares s.l.	169.147,00	-	169.147,00		
Reina Kilama s.l.	100.000,00	-	100.000,00		
Aperitivos y Extrusionados	1.597.837,00	-	1.597.837,00		
Naturpellet s.l.	6.952.200,00	-	6.952.200,00		
Pallet tama, s.l	2.007.000,00	-	2.007.000,00		
Jamones Segovia S.A	3.479.000,00	-	3.479.000,00		104
Servicios Vinícolas Hugad s.l.	500.000,00	-	500.000,00		
Molinos del duero y cia.	500.000,00	-	500.000,00		
Industrias Cárnicas Iglesias s.a.	1.100.000,00	-	1.100.000,00		





**INSTITUTO
TECNOLÓGICO
AGRARIO**
Junta de Castilla y León
Consejería de Agricultura y Ganadería

Ctra. Burgos Km. 119
FINCA ZAMADUEÑAS
47071 Valladolid
España

T +34 983 414 769
F +34 983 412 040
www.itacyl.es

MEMORIA 7.3 : INVERSIONES FINANCIERAS

EJERCICIO 2017: CRÉDITOS

IMPORTES DEVENGADOS EN 2017

DESCRIPCIÓN	VALOR A 1 DE ENERO	VARIACIONES	VALOR A 31 DE DICIEMBRE	INTERESES DEVENGADOS Y NO COBRADOS	PROVISIÓN INSOLVENCIAS 2017
Hijos de Salvador Rodríguez s.a	4.500.000,00		4.500.000,00		
Fábrica de Embutidos y Jamones Ezequiel	400.000,00		400.000,00		
Hortalizas los Claveles Sociedad Civil	175.000,00		175.000,00		
Piedra Los Mártires	679.205,00		679.205,00		
Soria Natural s.a.	1.387.300,00		1.387.300,00		
Piñones García Nieto c.b.	200.000,00		200.000,00		
Pallet tama, s.l	3.228.135,00		3.228.135,00		
Quesería Ibérica s.l.	800.000,00		800.000,00		
Caracoles de Soria s.l.	50.000,00		50.000,00	475,99	238,00
Ibéricos Jamogar S.L.	150.000,00		150.000,00		
Industrias Cárnicas Blanca Mencía s.l.	186.790,00		186.790,00		
Cillar de Silos s.l.	228.800,00		228.800,00		
Iberian star foods	200.000,00		200.000,00	879,35	
Mariano Pascual	195.000,00		195.000,00		
Galletas Siro s.a.	42.816.803,64	- 8.045.841,50	34.770.962,14		
Saiona s.c.l.	7.222.759,00		7.222.759,00		
Quesos Cerrato s.c.	1.531.374,00		1.531.374,00		
Precosan s.l.	135.000,00		135.000,00		
Miel Yordas s.l.	180.000,00		180.000,00		
Productos Ibéricos Calderón Ramos S.L.	3.000.000,00		3.000.000,00		
Hijos de Alberto Gutiérrez S.A	315.000,00		315.000,00		
Oscar Minguez Soto	75.810,00		75.810,00		
SAT Nufri	12.500.000,00		12.500.000,00		
Lácteos Zamoro s.l.	1.202.298,00	- 1.202.298,00	-		
Bodegas Veganzones s.l.	250.000,00		250.000,00		
Dehesa Grande s.a.	196.030,00		196.030,00		
Yemas de Santa Teresa s.a.	200.000,00		200.000,00		
Pedro Álvarez s.l.	500.000,00		500.000,00		
Embutidos La Hoguera s.a.	713.273,00		713.273,00		
José Ramón Marinero s.l.	386.312,65	- 386.312,65	-		
Huevos de Campos s.l.	211.902,35		211.902,35		
Europraliné S.L.	3.919.833,13		3.919.833,13		
VALLE SAN JUAN PALENCIA	80.000,00	- 80.000,00	-		
Julián Martín S.A. Reestructuración Deuda	-	1.365.750,00	1.365.750,00		
Elgorriaga Brands s.a	-	1.200.000,00	1.200.000,00		
TOTAL CRÉDITOS 2017	123.618.841,05	- 11.517.575,74	112.101.265,31	125.433,61	790.547,11





INSTITUTO
TECNOLÓGICO
AGRARIO

Junta de Castilla y León
Consejería de Agricultura y Ganadería

Ctra. Burgos Km. 119
FINCA ZAMADUEÑAS
47071 Valladolid
España

T +34 983 414 769
F +34 983 412 040
www.itacyl.es

10- INFORMACIÓN SOBRE EL ENDEUDAMIENTO

10.1.- PASIVOS FINANCIEROS A LARGO Y A CORTO PLAZO

PAGO DE INTERESES Y AMORTIZACIONES REALIZADAS EN 2017

Respecto de los **préstamos recibidos en 2012** se han realizado las siguientes actuaciones:

Préstamo de refinanciación recibido de Cajamar, Caja Rural

Deuda viva a 31 de diciembre de 2016.....	8.671.643,25 €
Intereses devengados y pagados en 2017.....	387.767,01 €
Amortización realizada en 2017.....	2.532.773,88 €
Deuda viva a 31 de diciembre de 2017.....	6.138.869,37 €

Préstamo recibido de Caja Rural de Burgos, Fuentepelayo, Segovia y Castellidans.

Deuda viva a 31 de diciembre de 2016.....	1.145.782,84 €
Intereses devengados y pagados en 2017.....	53.942,39 €
Amortización realizada en 2017.....	1.145.782,84 €
Deuda viva a 31 de diciembre de 2017.....	0,00 €

Respecto de los **préstamos recibidos en 2013** se han realizado las siguientes actuaciones:

Préstamo de refinanciación recibido de Bankia

Deuda viva a 31 de diciembre de 2016.....	100.000,00 €
Intereses devengados y pagados en 2017.....	3.670,28 €
Amortización realizada en 2017.....	25.000,00 €
Deuda viva a 31 de diciembre de 2017.....	75.000,00 €





**INSTITUTO
TECNOLÓGICO
AGRARIO**
Junta de Castilla y León
Consejería de Agricultura y Ganadería

Ctra. Burgos Km. 119
FINCA ZAMADUEÑAS
47071 Valladolid
España

T +34 983 414 769
F +34 983 412 040
www.itacyl.es

Préstamo BEI firmado el 10 de julio de 2013:

Primera Disposición préstamo recibido del Banco Europeo de Inversiones

Deuda viva a 31 de diciembre de 2016.....	10.000.000,00 €
Intereses devengados y pagados en 2017.....	11.374,19 €
Amortización realizada en 2017.....	0.00 €
Deuda viva a 31 de diciembre de 2017.....	10.000.000,00 €

Segunda Disposición préstamo recibido del Banco Europeo de Inversiones

Deuda viva a 31 de diciembre de 2016.....	16.500.000,00 €
Intereses devengados y pagados en 2017.....	17.353,26 €
Amortización realizada en 2017.....	2.000.000,00 €
Deuda viva a 31 de diciembre de 2017.....	14.500.000,00 €

Tercera Disposición préstamo recibido del Banco Europeo de Inversiones

Deuda viva a 31 de diciembre de 2016.....	12.000.000,00 €
Intereses devengados y pagados en 2017.....	6.996,07 €
Amortización realizada en 2017.....	1.200.000,00 €
Deuda viva a 31 de diciembre de 2017.....	10.800.000,00 €

Cuarta Disposición préstamo recibido del Banco Europeo de Inversiones

Deuda viva a 31 de diciembre de 2016.....	11.500.000,00 €
Intereses devengados y pagados en 2017.....	22.089,08 €
Amortización realizada en 2017.....	1.588.610,65 €
Deuda viva a 31 de diciembre de 2017.....	9.911.389,35 €

Respecto de los préstamos recibidos en 2014 se han realizado las siguientes actuaciones:

Préstamo BEI firmado el 27 de enero de 2014:

Primera Disposición préstamo recibido del Banco Europeo de Inversiones

Deuda viva a 31 de diciembre de 2016.....	25.000.000,00 €
---	-----------------





INSTITUTO
TECNOLÓGICO
AGRARIO

Junta de Castilla y León
Consejería de Agricultura y Ganadería

Ctra. Burgos Km. 119
FINCA ZAMADUEÑAS
47071 Valladolid
España

T +34 983 414 769
F +34 983 412 040
www.itacyl.es

Intereses devengados y pagados en 2017..... 26.412,34 €
Amortización realizada en 2017..... 7.183.196,36 €
Deuda viva a 31 de diciembre de 2017..... 17.816.803,64 €

Segunda Disposición préstamo recibido del Banco Europeo de Inversiones

Deuda viva a 31 de diciembre de 2016.....25.000.000,00 €
Intereses devengados y pagados en 2017..... 243.750,00 €
Amortización realizada en 2017.....0.00 €
Deuda viva a 31 de diciembre de 2017.....25.000.000,00 €

Préstamo BEI firmado el 17 de septiembre de 2014:

Disposición Única préstamo recibido del Banco Europeo de Inversiones

Deuda viva a 31 de diciembre de 2016.....25.000.000,00 €
Intereses devengados y pagados en 2017..... 0,00 €
Amortización realizada en 2017..... 12.500.000,00 €
Deuda viva a 31 de diciembre de 2017.....12.500.000,00 €

Préstamo BEI firmado el 7 de noviembre de 2014:

Primera Disposición préstamo recibido del Banco Europeo de Inversiones

Deuda viva a 31 de diciembre de 2016..... 10.000.000,00 €
Intereses devengados y pagados en 201..... 0,00 €
Amortización realizada en 2016..... 1.399.993,87 €
Deuda viva a 31 de diciembre de 2016..... 8.600.006,13 €

Respecto de los préstamos recibidos en 2016 se han realizado las siguientes actuaciones:

Préstamo de refinanciación recibido de Caja Rural de Burgos, Fuentepelayo, Segovia y Castellidans.

Deuda viva a 31 de diciembre de 2016.....1.600.000,00 €
Intereses devengados y pagados en 2017..... 11.140,62 €





INSTITUTO
TECNOLÓGICO
AGRARIO

Junta de Castilla y León
Consejería de Agricultura y Ganadería

Ctra. Burgos Km. 119
FINCA ZAMADUEÑAS
47071 Valladolid
España

T +34 983 414 769
F +34 983 412 040
www.itacyl.es

Amortización realizada en 2017..... 0.00 €
Deuda viva a 31 de diciembre de 2017..... 1.600.000,00 €

En resumen, en el ejercicio 2017 de forma conjunta tenemos los siguientes datos:

Pago de intereses: 784.495,24 €
Pago de amortizaciones:..... 29.575.357,60 €
Deuda viva a 31 de diciembre de 2017: 116.942.068,49 €

Además de los 29.575.357,60 euros que se han amortizado, ordinaria y anticipadamente en el ejercicio 2017, se han aplicado al presupuesto 4.123.886,91 euros correspondientes a amortizaciones anticipadas extrapresupuestarias realizadas en ejercicios anteriores.

El crédito inicial de la partida presupuestaria G/413A01/91100/0 era crédito suficiente para hacer frente a las amortizaciones ordinarias del ejercicio. Al producirse amortizaciones anticipadas extraordinarias ha sido necesario realizar una Ampliación de crédito en dicha partida que ha sido financiada con un incremento de los recursos de la partida I/83160 por el mismo importe que estaban pendientes de aplicación. Dichas modificaciones no alteran los objetivos del programa afectado ni impide su consecución.

Por otra parte se han contabilizado como gasto del ejercicio los intereses de préstamos recibidos devengados en 2017 y pagados en 2018 por importe de 33.225,82€.





INSTITUTO
TECNOLÓGICO
AGRARIO

Junta de Castilla y León
Consejería de Agricultura y Ganadería

Ctra. Burgos Km. 119
FINCA ZAMADUEÑAS
47071 Valladolid
España

T +34 983 414 769
F +34 983 412 040
www.itacyl.es

10.2.- AVALES

De conformidad con el artículo 3.a) de su Ley de creación, y en concordancia con lo dispuesto por el artículo 210 de la Ley 2/2006, de 3 de mayo, de la Hacienda y del Sector Público de la Comunidad de Castilla y León, el Instituto tiene la facultad de otorgar avales dentro del límite máximo fijado por la Ley de Presupuestos Generales de la Comunidad de cada ejercicio, disponiendo el artículo 26.4 de la antes citada Ley 3/2017, de 4 de julio, de Presupuestos Generales de la Comunidad de Castilla y León para 2017, que durante dicho ejercicio y de acuerdo con su normativa específica, el Instituto podrá avalar operaciones de crédito tanto a largo como a corto plazo sin rebasar en conjunto el límite de 50.000.000 de euros en total y de 5.000.000 de euros individualmente, no obstante lo cual, **el Instituto no ha otorgado avales en el ejercicio presupuestario 2017.**

En relación con las operaciones realizadas en anteriores ejercicios presupuestarios con riesgo vivo en 2017, cabe señalar lo siguiente:

-OPERACIONES REALIZADAS EN 2011 CON RIESGO VIVO EN 2017

Durante el ejercicio presupuestario 2011, el Instituto Tecnológico Agrario de Castilla y León concedió un total de cuatro avales: dos avales a la sociedad "AVÍCOLA Y GANADERA SEGOVIANA, SOCIEDAD COOPERATIVA LIMITADA (AVIGASE, S.C.L.)" y otros dos a la compañía mercantil limitada "TRADICARNE, S.L." por un importe total conjunto de UN MILLÓN DE EUROS, para responder del cumplimiento de las obligaciones contraídas por las avaladas en las operaciones de financiación concluidas en virtud de un contrato marco, si bien en relación con las garantías concedidas para responder del cumplimiento de las obligaciones contraídas por la compañía mercantil limitada TRADICARNE, S.L., las mismas quedaron extinguidas en el año 2016, al haber sido canceladas de forma anticipada las operaciones avaladas.

A favor de AVIGASE, S.C.L. y con un plazo de duración de siete años a contar desde la fecha de suscripción por la avalada de las oportunas pólizas de préstamo, se otorgó garantía sobre las siguientes operaciones:





INSTITUTO
TECNOLÓGICO
AGRARIO

Junta de Castilla y León
Consejería de Agricultura y Ganadería

Ctra. Burgos Km. 119
FINCA ZAMADUEÑAS
47071 Valladolid
España

T +34 983 414 769
F +34 983 412 040
www.itacyl.es

1.- Contrato de préstamo a interés variable, suscrito con la entidad BANKINTER, S.A. en fecha 23 de diciembre de 2011 (Póliza número 0280296495099), hasta un importe máximo de TRESCIENTOS CINCUENTA MIL EUROS (350.000,00 €).

2.- Contrato de préstamo subsidiario suscrito al amparo de la línea ICO-LIQUIDEZ 2011, con la entidad BANCO DE SANTANDER, S.A. (Póliza núm. 00491868201100907), hasta un importe máximo de CUARENTA Y UN MIL NOVECIENTOS CINCUENTA Y CINCO EUROS CON NOVENTA Y SEIS CÉNTIMOS (41.955,96 €), posteriormente dejado sin efecto al no haberse podido formalizar la operación garantizada, siendo finalmente suscrita en fecha 18 de marzo de 2012, manteniéndose el importe y demás condiciones esenciales para la entidad avalista.

A fin de garantizar el cumplimiento de las obligaciones asumidas por las avaladas, se suscribió contrato de solicitud de avales administrativos y contragarantías, fechado el día 14 de diciembre de 2011, que fue protocolizado ante el Notario del Ilustre Colegio Notarial de Castilla y León, con domicilio en la ciudad de Valladolid, D. José María Labernía Cabeza, en fecha de 12 de marzo de 2012.

Durante el ejercicio 2017, se han producido las siguientes incidencias:

-Con fecha 15 de septiembre de 2017, la entidad AVIGASE, S.C.L. ha cancelado de forma anticipada la obligación garantizada en el contrato de préstamo suscrito con la entidad BANKINTER, S.A. (Póliza número 0280296495099).

-Respecto al contrato de préstamo con BANCO DE SANTANDER, S.A., la entidad ha cumplido con las obligaciones derivadas de la póliza reseñada, siendo el riesgo vivo por dicha operación a la finalización del ejercicio de 41.995.96€.

-OPERACIONES REALIZADAS EN 2013 CON RIESGO VIVO EN 2017

Con fecha 18 de enero de 2013, el Instituto concedió a la entidad "NUTRICIÓN TEO CALPORC SOCIEDAD COOPERATIVA" (NUTECAL) una garantía subsidiaria en forma de aval por un importe total de DOS MILLONES DE EUROS (2.000.000,00€), para responder del cumplimiento de las obligaciones contraídas por la avalada en dos operaciones de préstamo concedidos en la misma fecha por la entidad CAJAS RURALES UNIDAS (CAJAMAR) por un importe de 2.535.000,00 € que





INSTITUTO
TECNOLÓGICO
AGRARIO

Junta de Castilla y León
Consejería de Agricultura y Ganadería

Ctra. Burgos Km. 119
FINCA ZAMADUEÑAS
47071 Valladolid
España

T +34 983 414 769
F +34 983 412 040
www.itacyl.es

la avalada destinó al pago y cancelación previa de los dos préstamos concedidos por este Instituto en las convocatorias de préstamos a la industria alimentaria de los ejercicios 2010 y 2011, junto con sus correspondientes intereses ordinarios y de demora.

Con fecha 18 de octubre de 2016, en escritura otorgada ante el Notario de Benavente D. Fernando Miñambres Donado, con el número 1.027 de su protocolo, la citada entidad ha vendido la totalidad de su patrimonio empresarial a "AGROPECUARIA PALENTINA SOCIEDAD COOPERATIVA LIMITADA" (AGROPAL, S.C.L.) que se ha subrogado en los derechos y obligaciones de la transmitente.

Previo solicitud formulada al efecto, el Consejo de este Instituto en reunión celebrada en fecha 30 de diciembre de 2016, autorizó la subrogación de la entidad AGROPECUARIA PALENTINA SOCIEDAD COOPERATIVA LIMITADA (AGROPAL, S.C.L.) en las obligaciones derivadas de la deuda bancaria asumida por NUTECAL, S.C. en los préstamos concedidos por la entidad CAJAMAR por los importes avalados, manteniéndose las garantías constituidas en favor del Instituto, en las que asimismo debía subrogarse la compradora, habiéndose autorizado a tal fin a la Directora General a otorgar los documentos precisos para la sustitución del deudor.

En fecha 19 de enero de 2017, se procedió a otorgar escritura pública ante la Notario del Ilustre Colegio de Castilla y León, con residencia en la ciudad de Palencia Dña. Raquel Rodríguez Repiso, quedando subrogada la entidad compradora en las hipotecas constituidas en garantía de la operación y en todas y cada una de las obligaciones derivadas del contrato de contragarantía formalizado con la avalada.

Con fecha 27 de octubre de 2017, se ha producido la extinción de esta garantía subsidiaria al haberse acordado por la entidad financiera y la sociedad cooperativa avalada la exclusión del Instituto como fiador subsidiario, con exoneración de todas sus obligaciones.





Cuadro n.º 8.2

ESTADO DE SITUACIÓN DE AVALES 31/12/2017

BENEFICIARIO	CARACTERÍSTICAS DEL AVAL			RIESGO VIVO A 1 DE ENERO	IMPORTE CANCELADO EN EL EJERCICIO	RIESGO VIVO A 31 DE DICIEMBRE	SITUACIÓN DEL RIESGO	
	FECHA DE CONCESIÓN	FECHA DE VENCIMIENTO	IMPORTE				PLAZOS VENCIDOS	PLAZOS NO VENCIDOS
AVIGASE, S.C.L.	14/12/2011	23/12/2018	350.000,00	151.273,90	151.273,90	0,00 (*)	0,00	0,00
	14/12/2011	18/03/2019	41.955,96	41.955,96	0,00	41.955,96	0,00	41.955,96
AGROPAL, S.C.L. (Antes NUTEVAL, SOC. COOP.)	18/01/2013	18/01/2028	1.600.000,00	1.600.000,00	1.600.000,00	0,00 (**)	0,00	0,00
	18/01/2013	18/01/2028	400.000,00	400.000,00	400.000,00	0,00 (**)	0,00	0,00

(*) Se ha extinguido la garantía al haber sido cancelada de forma anticipada la obligación garantizada, con fecha 15 de septiembre de 2017.

(**) Se han extinguido las garantías al haberse acordado por la entidad financiera y la sociedad cooperativa avalada, con fecha 27 de octubre de 2017, la exclusión del Instituto como fiador subsidiario con exoneración de sus obligaciones.



INSTITUTO
TECNOLÓGICO
AGRARIO

Junta de Castilla y León
Consejería de Agricultura y Ganadería

Ctra. Burgos Km. 119
FINCA ZAMADUEÑAS
47071 Valladolid
España

T +34 983 414 769
F +34 983 412 040
www.itacyl.es

10. SALDOS DE CUENTAS CORRIENTES

A

31 DE DICIEMBRE DE 2017



Bankia

D^a Maria Dolores García-Prieto Vázquez de Sola, en representación de Bankia, S.A.U., entidad domiciliada en C/ Pintor Sorolla, 8 - 46002 Valencia, con C.I.F. A-14010342, Inscrita en el Registro Mercantil de Valencia, al Tomo 9.341, Libro 6.623, Folio 104, Inscripción 183, Sección General, Hoja V-17.274,

CERTIFICA:

Que, según consta en los antecedentes que obran en nuestro poder, la Empresa INST. TEC. AGRARIO C Y L CTA TESORERA, con C.I.F. Q4700613E, es titular de la cuenta CAHMESMMXXX ES71 2038 0972 17 6000046044, cuyo saldo a fecha 31/12/2017 era de 252.194,91 €.

Para que conste, a petición del interesado, y a efectos de su presentación, expide el presente documento en Madrid, a 31 de enero de 2018

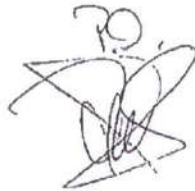

Fdo.: D^a Maria Dolores García-Prieto Vázquez de Sola



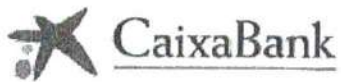

OFICINA 08690
CENTRO INSTITUCIONES CASTILLA Y LEON
C. REGALADO, 4 PL.2
47002 VALLADOLID
Tel. 983422600
Fax 983208054

31 de diciembre de 2017

CUENTA TESORERA

08690/00

CTRA. BURGOS KM, 119 FINCA ZAMADUEÑAS
47071 VALLADOLID

El apoderado de CaixaBank, S.A., JUAN ANTONIO GARCÍA GALVEZ

CERTIFICA

que la entidad INSTITUTO TECNOLOGICO AGRARIO DE CASTILLA Y LEON con CIF número Q4700613E, es titular de la cuenta corriente a la vista con identificador IBAN ES56 2100 8690 8102 0000 0833 abierta en la oficina 8690, y acredita el día 31.12.2017 un saldo de +6.134,60 euros.

Caixabank, S.A. emite esta certificación el día 31.12.2017, para que así conste a los efectos oportunos y, a petición del interesado.

Por CaixaBank, S. A.

"la Caixa"
Caixabank, S. A.
Av. Diagonal, 621
08028 BARCELONA



María Estrada García , como Interventora de la Oficina 5001-Valladolid Miguel Iscar de la entidad **Cajamar Caja Rural, Sociedad Cooperativa de Crédito**, provista de CIF F-04743175,

CERTIFICA

Que según nuestros datos, la cuenta corriente número 3058-5001-81-2738000019, cuyo titular es la **INSTITUTO TECNOLOGICO AGRARIO DE CASTILLA Y LEON** con CIF Q4700613E, tenía un saldo a 31/12/2017 de 8.459.582,26 Euros.

Y para que así conste, expido el presente en Valladolid, a 3 de Enero de 2018.





Dña Cristina Sánchez Cuarental con DNI nº 47015884-C en calidad de apoderado y en representación de CAJA RURAL DE BURGOS, FUENTEPELAYO, SEGOVIA, Y CASTELLDANS, SOCIEDAD COOPERATIVA DE CRÉDITO con CIF nº F-40248791,

CERTIFICA

Que, de acuerdo con la información de nuestros registros, a 31 de diciembre de 2017, el saldo de la cuenta corriente, cuyo titular es el Instituto Tecnológico Agrario de Castilla y León, era de DOSCIENTOS SIETE MIL CUATROCIENTOS OCHENTA Y UN EUROS CON SIETE CÉNTIMOS DE EURO (207.481,07€).

Y para que conste, se firma y sella la presente certificación en Segovia a veinticinco de enero de dos mil dieciocho

CAJA RURAL DE BURGOS, FUENTEPELAYO, SEGOVIA, Y CASTELLDANS, S.C.C
P.P

A handwritten signature in black ink, appearing to read 'Cristina Sánchez Cuarental', is written over a faint circular stamp.



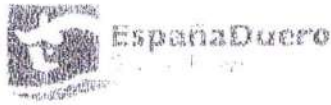

D^a.M^a Cruz Alonso Fuentes EMPLEADO DE LA SUCURSAL 2260 – VALIAD.-
Pza.Zorrilla. DE LA ENTIDAD BANCO DE CAJA ESPAÑA DE INVERSIONES,
SALAMANCA Y SORIA S.A..

CERTIFICA:

- Que, consultados los archivos de esta Entidad, aparece la cuenta número (IBAN) ES61 2108 2272 47 0033182404, con un saldo a SU FAVOR, el día 29 de Diciembre de 2017 de 1.024.626,04 EUR.

Asimismo, dicha cuenta aparece a nombre de:

INSTITUTO TECNOLOGICO AGRARIO DE DE CYL. CTA TESORERA,
con N.I.F.: Q4700613E

- Y para que así conste a los efectos oportunos, y a petición de dicho Organismo, expido el presente Certificado en Valladolid, el día 02 de Enero de 2018

EMISSO DE CAJA ESPAÑA DE
INVERSIONES SALAMANCA Y SORIA
VALLADOLID ZORRILLA



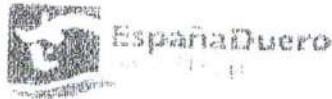

D^a. M^a Cruz Alonso Fuentes, EMPLEADO DE LA SUCURSAL 2260 – VALLAD-
PZA. ZORRILLA DE LA ENTIDAD BANCO DE CAJA ESPAÑA DE
INVERSIONES, SALAMANCA Y SORIA S.A..

CERTIFICA:

- Que, consultados los archivos de esta Entidad, aparece la cuenta número (IBAN)
ES18 2108 2272 4100 3318 2405, con un saldo a SU FAVOR, el día 29 de
Diciembre de 2017 de 3.681,5 EUR.

Asimismo, dicha cuenta aparece a nombre de:

INSTITUTO TECNOLOGICO AGRARIO DE CYL-CTA RESTRINGIDA DE
INGRESOS, con N.I.F.: Q4700613E

- Y para que así conste a los efectos oportunos, y a petición de dicho Organismo,
expido el presente Certificado en Valladolid, el día 02 de Enero de 2018



IVA P O D E S T A T I V A P O R A
S E C T O R I A A G R I C O L A Y P O R A
S E C T O R I A P E S C A D E R A
D E C A S T I L L A Y L E Ó N



D. JERÓNIMO JAVIER BELTRÁN SÁNCHEZ, APODERADO DE LA SUCURSAL 2260 - VALLADOLID - PZ. ZORRILLA DE LA ENTIDAD BANCO DE CAJA ESPAÑA DE INVERSIONES, SALAMANCA Y SORIA, S.A..

CERTIFICA:

Que, consultados los archivos de esta Entidad, aparece la cuenta número (IBAN) ES26 2108 2260 8300 3286 5165 con un saldo a SU FAVOR el día 31 de diciembre de 2017 de 427.687,80 EUR. Asimismo, dicha cuenta aparece a nombre de:

INSTITUTO TECNOLÓGICO AGRARIO DE CASTILLA Y LEÓN, con N.I.F.: Q4700613E

Y para que así conste, y a petición del interesado, se extiende el presente certificado en VALLADOLID a las 13 horas y 59 minutos de 08 de enero de 2018.

Fdo.: D. JERÓNIMO JAVIER BELTRÁN SÁNCHEZ
APODERADO, Sucursal: 2260 - VALLADOLID - PZ. ZORRILLA.

Banco de Caja España de Inversiones, Salamanca y Soria, S.A., O.E. Calle Tán. 8 - 28045-Madrid MF A8020802 - R.M. Madrid T. 28 418. F. T. M. M. 2829500. I. T.





Banco de Caja España de Inversiones, Seguros y Soria, S.A., D.S. Calle Tenu, s. 28905-Mejorada Nº 46220662, R.M. Madrid, T. 29.418, F. I. H. 46220600. I. V.

D. JERÓNIMO JAVIER BELTRÁN SÁNCHEZ, APODERADO DE LA SUCURSAL 2260 - VALLADOLID - PZ. ZORRILLA DE LA ENTIDAD BANCO DE CAJA ESPAÑA DE INVERSIONES, SALAMANCA Y SORIA, S.A..

CERTIFICA:

Que, consultados los archivos de esta Entidad, aparece la cuenta número (IBAN) ES30 2108 2260 8600 3286 5140 con un saldo a SU FAVOR el día 31 de diciembre de 2017 de 24.000,00 EUR. Asimismo, dicha cuenta aparece a nombre de:

INSTITUTO TECNOLOGICO AGRARIO DE CASTILLA Y LEON, con N.I.F.: Q4700613E

Y para que así conste, y a petición del interesado, se extiende el presente certificado en VALLADOLID a las 13 horas y 59 minutos de 08 de enero de 2018.

[Handwritten signature and stamp]

Fdo.: D. JERÓNIMO JAVIER BELTRÁN SÁNCHEZ
APODERADO, Sucursal 2260 - VALLADOLID - PZ. ZORRILLA.





D. JERÓNIMO JAVIER BELTRÁN SÁNCHEZ, APODERADO DE LA SUCURSAL 2260 - VALLADOLID - PZ. ZORRILLA DE LA ENTIDAD BANCO DE CAJA ESPAÑA DE INVERSIONES, SALAMANCA Y SORIA, S.A..

CERTIFICA:

Que, consultados los archivos de esta Entidad, aparece la cuenta número (IBAN) ES16 2108 2260 8600 3295 5796 con un saldo a SU FAVOR el día 31 de diciembre de 2017 de 264.190,81 EUR. Asimismo, dicha cuenta aparece a nombre de:

INSTITUTO TECNOLOGICO AGRARIO DE CASTILLA Y LEON, con N.I.F.: Q4700613E

Y para que así conste, y a petición del interesado, se extiende el presente certificado en VALLADOLID a las 13 horas y 59 minutos de 08 de enero de 2018.

[Handwritten signature]
BANCO DE CAJA ESPAÑA DE INVERSIONES, SALAMANCA Y SORIA
VALLADOLID (PZ.)

Fdo.: D. JERÓNIMO JAVIER BELTRÁN SÁNCHEZ
APODERADO, Sucursal: 2260 - VALLADOLID - PZ. ZORRILLA.

Banco de Caja España de Inversiones, Salamanca y Soria, S.A. D.S. Calle: Turis, 8 - 28045-Madrid IIF: AM209542 - R.M. Madrid, T. 28.418. F. I. N. 44.329500. I. V.

