

1	1R
2	2R
3	3R
4	4R
5	5R
6	6R
7	7R
8	8R
Pi	Pa
Er	PiCo

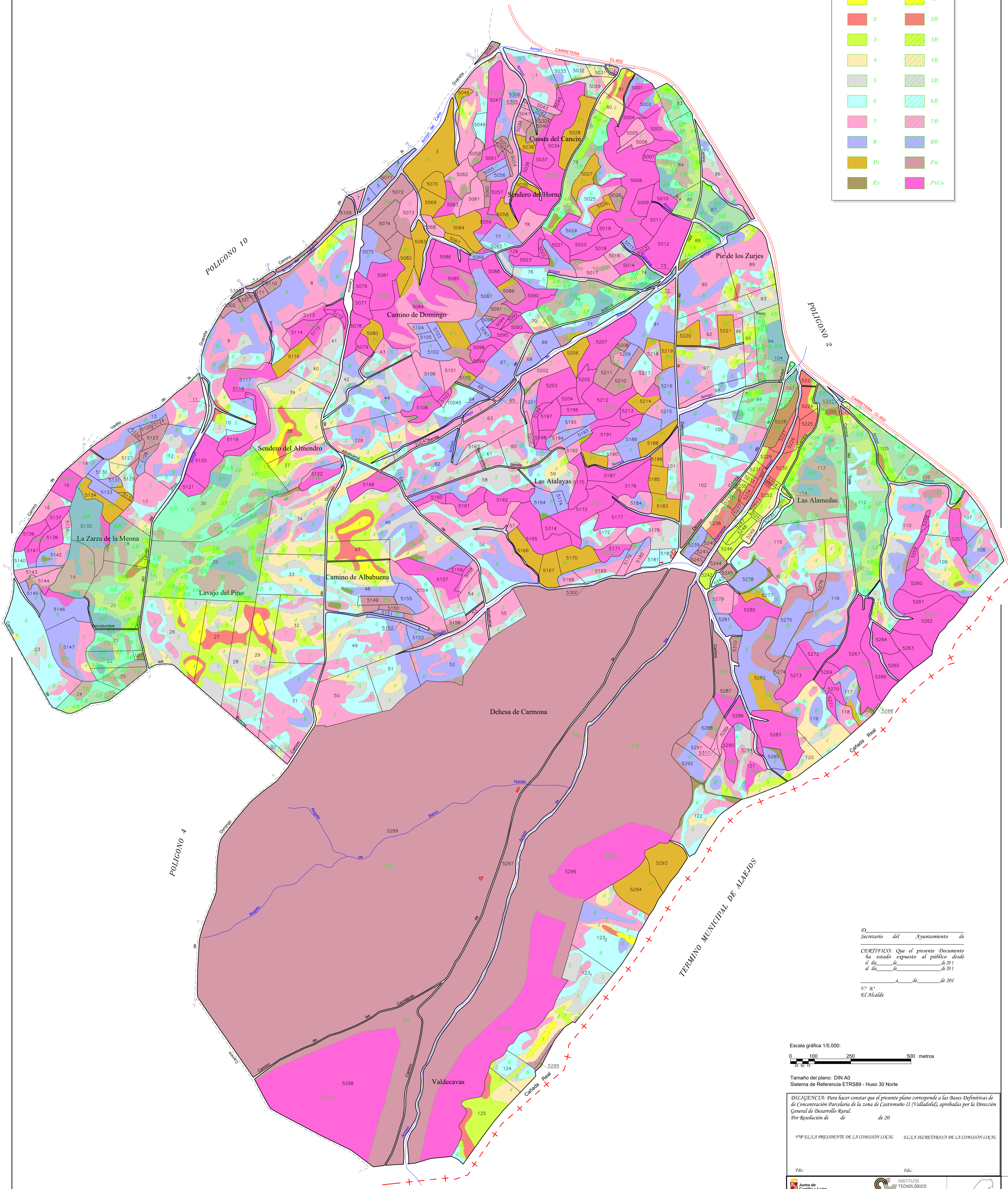

D. Secretario del Ayuntamiento de
CERTIFICO: Que el presente Documento ha estado expuesto al público desde el día de 2011 al día de 2011 a de 2011
 El Alcalde

Escala gráfica 1/5.000:
 0 100 250 500 metros

Tamaño del plano: DIN A0
 Sistema de Referencia ETRS89 - Huso 30 Norte

DILIGENCIA: Para hacer constar que el presente plano corresponde a las Bases Definitivas de Concentración Parcelaria de la zona de Castronuño II (Valladolid), aprobadas por la Dirección General de Desarrollo Rural, por Resolución de de 20

Yo, EL PRESIDENTE DE LA COMISIÓN LOCAL Yo, LA SECRETARÍA DE LA COMISIÓN LOCAL

Firma: Firma:



ZONA DE CONCENTRACIÓN PARCELARIA: CASTRONUÑO II
 PROVINCIA: VALLADOLID
 FASE: BASES DEFINITIVAS

Observaciones:

Autor: Javier Velasco Acobes VP.BP: David Jesús Martínez Paniagua
 INGENIERO AGRÓNOMO JEFE DE LA UNIDAD TERRITORIAL DEL ITACYL

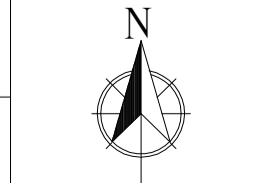
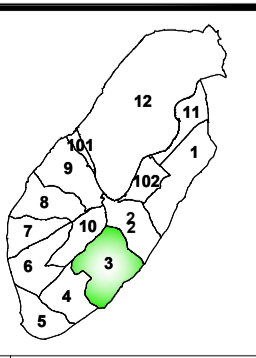

Polígono nº: 3
 Escala: 1:5.000
 Fecha: Marzo 2024