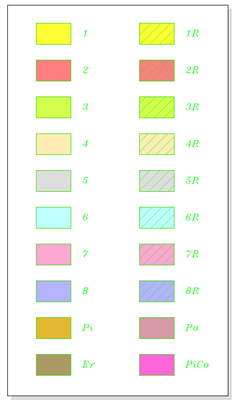

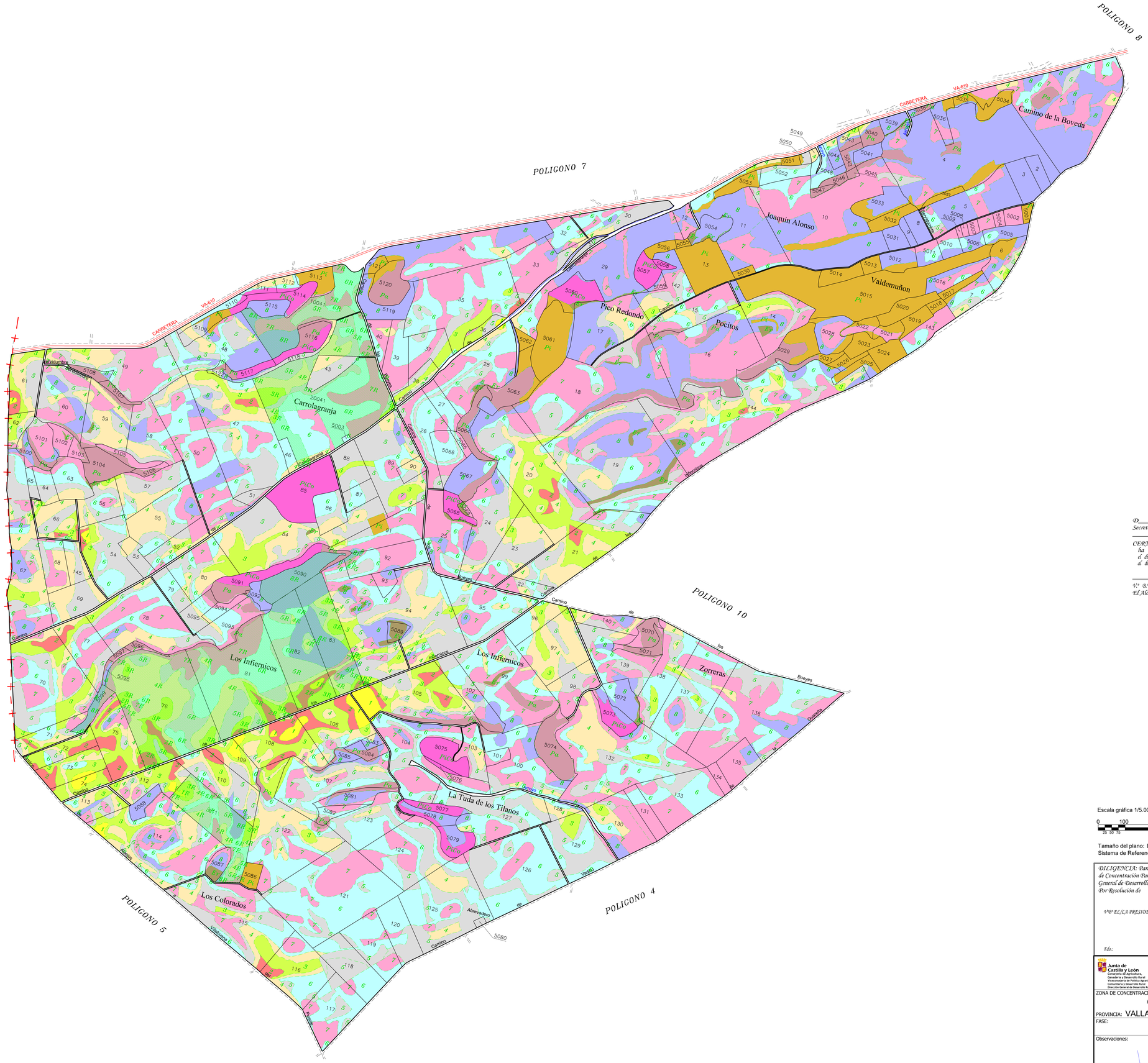
POLIGONO 8
POLIGONO 7
POLIGONO 10
POLIGONO 5
POLIGONO 4
TERMINO MUNICIPAL DE BÓVEDA DE TORO
PROVINCIA DE ZAMORA
Camino de la Boveda
Joaquin Alonso
Valdemuñon
Pico Redondo
Pocitos
Carrolagranja
Los Infiernicos
Zorreras
La Tuda de los Tilanos
Los Colorados
CARRETERA
VA-610
Bueyes
Gusanera
Abrevadero
Vadillo
Vallegarcia
Valdevimbre
Cementerio
Cuesta
Pozo
Pradera
Calvario
Cruz
Ermita
Iglesia
Molino
Fuente
Eras
Huerta
Viña
Ribera
Rio
Puente
Cruce
Camino
Vereda
Cañada
Cordel
Colada
Senda
Ronda
Paseo
Avenida
Plaza
Calle
Barrio
Barrada
Barranco
Barrio
Bodega
Bosque
Brazal
Brezal
Cabezo
Cabrera
Cabrillas
Cabrillas
Cabrillas