POLÍGONO 955

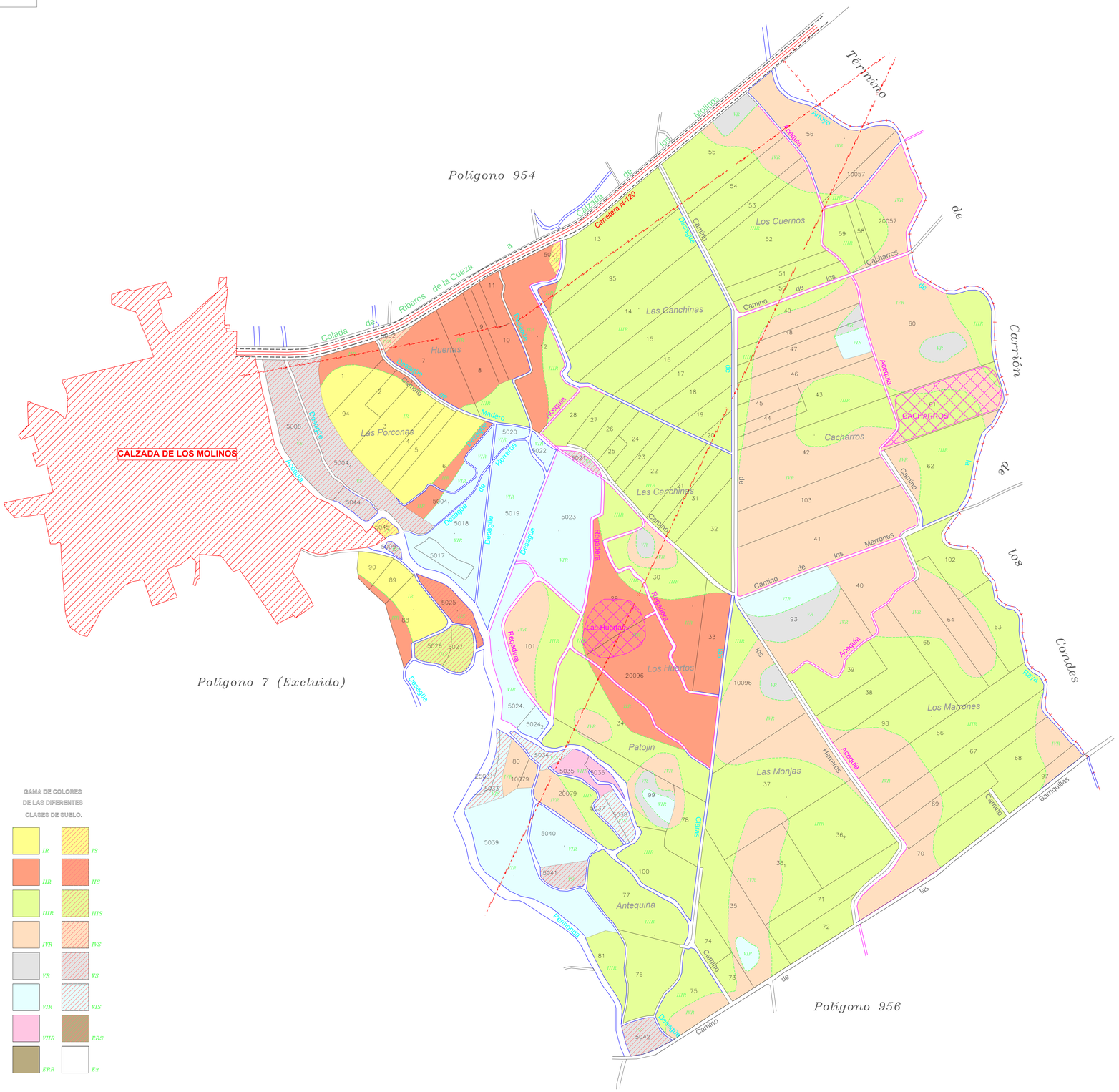

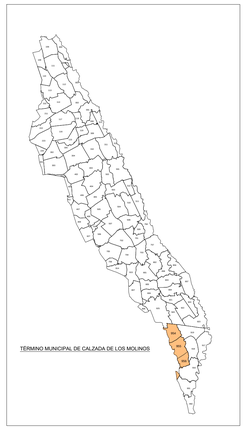

GAMA DE COLORES
DE LAS DIFERENTES
CLASES DE SUELO.

IR	IS
IIR	IIS
IIIR	IIIS
IVR	IVS
VR	VS
VIR	VIS
VIIR	ERS
ERR	Ex

Escala grafica:
0 50 150 300
metros

DILIGENCIA: para hacer constar que el presente plano corresponde a las Bases Definitivas de concentración parcelaria de la zona de la Zona Regable de las Vegas de Saldaña, Carrión y Villamoronta II (Palencia), aprobadas por la Dirección General de Desarrollo Rural por Resolución de de 19 .

V.º B.º EL/LA PRESIDENTE DE LA COMISIÓN LOCAL *EL/LA SECRETARIO/A DE LA COMISIÓN LOCAL*

Fdo.: D. José Félix de la Cruz Macho *Fdo.: D.ª María Parrado Morante*

Junta de Castilla y León
Consejería de Agricultura, Ganadería y Desarrollo Rural
Viceconsejería de Política Agraria Comunitaria y Desarrollo Rural
Dirección General de Desarrollo Rural

INSTITUTO TECNOLÓGICO AGRARIO
Junta de Castilla y León
Consejería de Agricultura, Ganadería y Desarrollo Rural

954
955
956

ZONA DE CONCENTRACIÓN PARCELARIA:
ZONA REGABLE DE LAS VEGAS DE SALDAÑA, CARRIÓN Y VILLAMORONTA II

PROVINCIA: PALENCIA MUNICIPIO: CALZADA DE LOS MOLINOS

FASE:
BASES DEFINITIVAS

Observaciones:
PLANO Nº 94

Polígono nº: **955**

Escala: 1/3000

Fecha: Febrero 2025

Autor: LUIS ÁNGEL TRIGUEROS ÁLVAREZ
INGENIERO TÉCNICO AGRÍCOLA

V.º B.º: IGNACIO CABAÑAS RINCÓN
JEFE DE LA UNIDAD TERRITORIAL DEL ITACYL

ETRS 89 UTM-Hu30. Formato original ISO A0