POLÍGONO 925

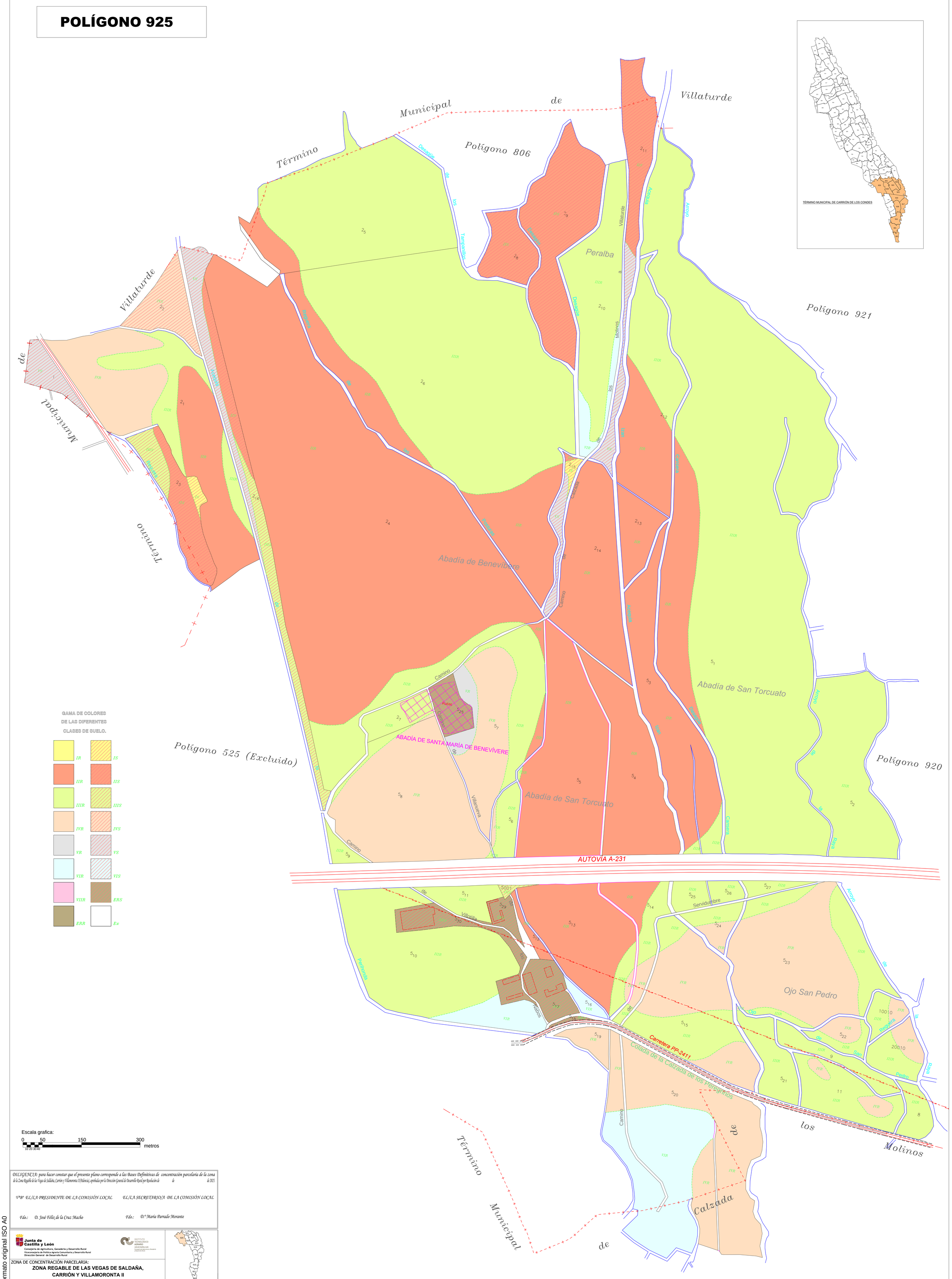

DILIGENCIA: para hacer constar que el presente plano corresponde a las Bases Definitivas de concentración parcelaria de la zona de la Zona Regable de las Vegas de Saldaña, Carrión y Villamoronta II (Palencia), aprobadas por la Dirección General de Desarrollo Rural por Resolución de de 2025.

V.º B.º EL/LA PRESIDENTE DE LA COMISIÓN LOCAL — EL/LA SECRETARIO/A DE LA COMISIÓN LOCAL

Fdo.: D. José Félix de la Cruz Macho — Fdo.: D.ª María Parrado Morante

Junta de Castilla y León
Consejería de Agricultura, Ganadería y Desarrollo Rural
Viceconsejería de Política Agraria Comunitaria y Desarrollo Rural
Dirección General de Desarrollo Rural

INSTITUTO TECNOLÓGICO AGRARIO
Junta de Castilla y León
Consejería de Agricultura, Ganadería y Desarrollo Rural

ZONA DE CONCENTRACIÓN PARCELARIA:
ZONA REGABLE DE LAS VEGAS DE SALDAÑA, CARRIÓN Y VILLAMORONTA II

PROVINCIA: PALENCIA — MUNICIPIO: CARRIÓN DE LOS CONDES

FASE: **BASES DEFINITIVAS**

Observaciones:

PLANO Nº 92

Polígono nº: **925**

Escala: 1/3000

Fecha: Febrero 2025

Autor: LUIS ÁNGEL TRIGUEROS ÁLVAREZ
INGENIERO TÉCNICO AGRÍCOLA

Vº.Bº: IGNACIO CABAÑAS RINCÓN
JEFE DE LA UNIDAD TERRITORIAL DEL ITACYL

ETRS 89 UTM-Hu30. Formato original ISO A0