POLÍGONO 757

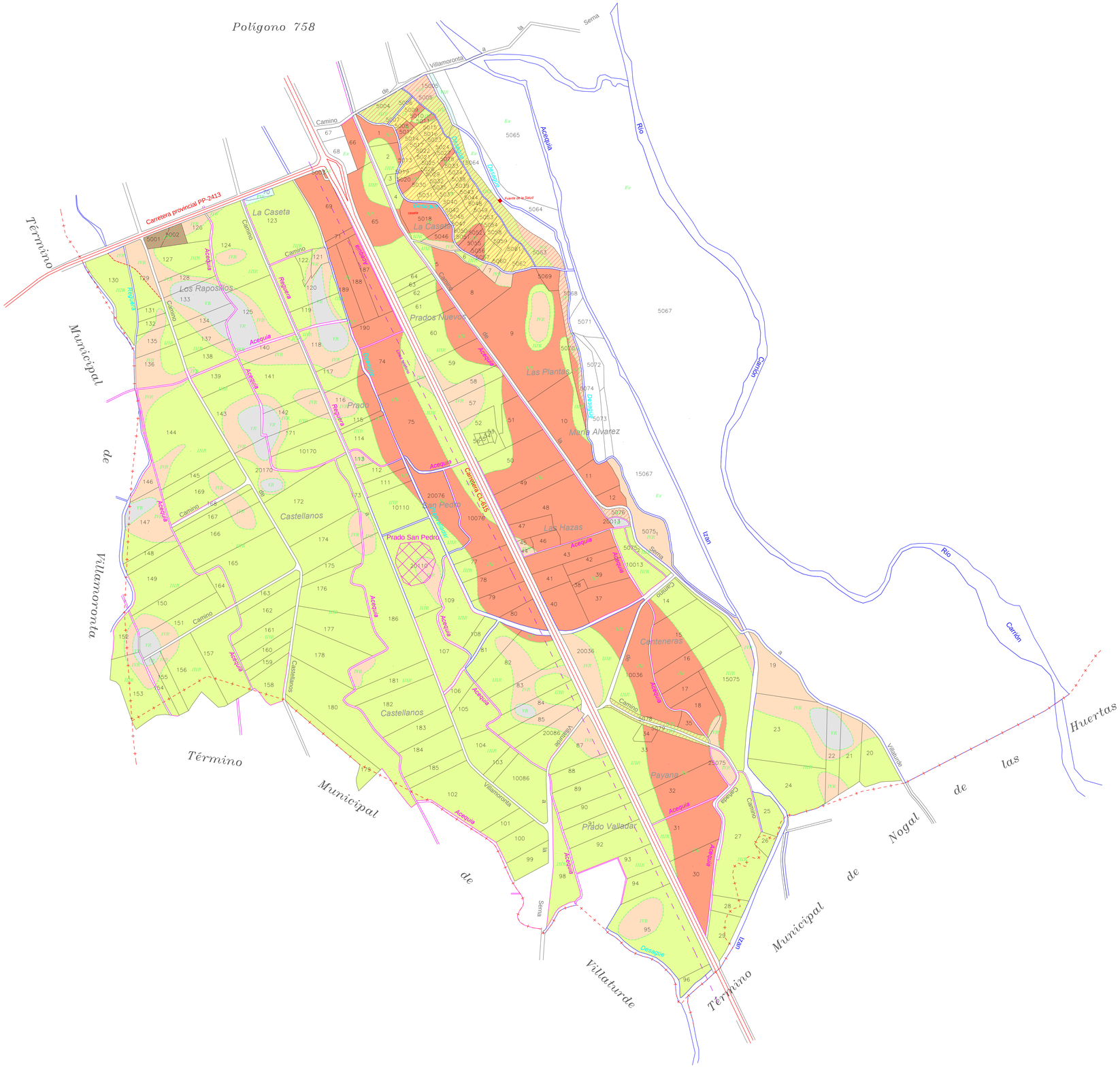

GAMA DE COLORES DE LAS DIFERENTES CLASES DE SUELO.

IR	IS
IIR	IIS
IIIR	IIIS
IVR	IVS
VR	VS
VIR	VIS
VIIR	ERS
ERR	Ex

Escala grafica:

0 50 150 300 metros

10 20 30 40

DILIGENCIA: para hacer constar que el presente plano corresponde a las Bases Definitivas de concentración parcelaria de la zona de la Zona Regable de las Vegas de Saldaña, Carrión y Villamoronta II (Palencia), aprobada por la Dirección General de Desarrollo Rural por Resolución de de de 2025.

V.º B.º EL/LA PRESIDENTE DE LA COMISIÓN LOCAL — EL/LA SECRETARIO/A DE LA COMISIÓN LOCAL

Fdo.: D. José Félix de la Cruz Macho — Fdo.: D.ª María Parrado Morante

Junta de Castilla y León
Consejería de Agricultura, Ganadería y Desarrollo Rural
Viceconsejería de Política Agraria Comunitaria y Desarrollo Rural
Dirección General de Desarrollo Rural

INSTITUTO TECNOLÓGICO AGRARIO
www.itacyl.es
Consejería de Agricultura, Ganadería y Desarrollo Rural

758
757

ZONA DE CONCENTRACIÓN PARCELARIA:
ZONA REGABLE DE LAS VEGAS DE SALDAÑA, CARRIÓN Y VILLAMORONTA II

PROVINCIA: PALENCIA MUNICIPIO: LA SERNA

FASE: **BASES DEFINITIVAS**

Observaciones:

PLANO Nº 66

N

Polígono nº: **757**

Escala: 1/3000

Fecha: Febrero 2025

Autor: LUIS ÁNGEL TRIGUEROS ÁLVAREZ
INGENIERO TÉCNICO AGRÍCOLA

V.º B.º: IGNACIO CABAÑAS RINCÓN
JEFE DE LA UNIDAD TERRITORIAL DEL ITACYL

ETRS 89 UTM-Hu30. Formato original ISO A0