

GAMA DE COLORES DE LAS DIFERENTES CLASES DE SUELO

1	1R
2	2R
3	3R
4	4R
5	5R
6	6R
7	Exc

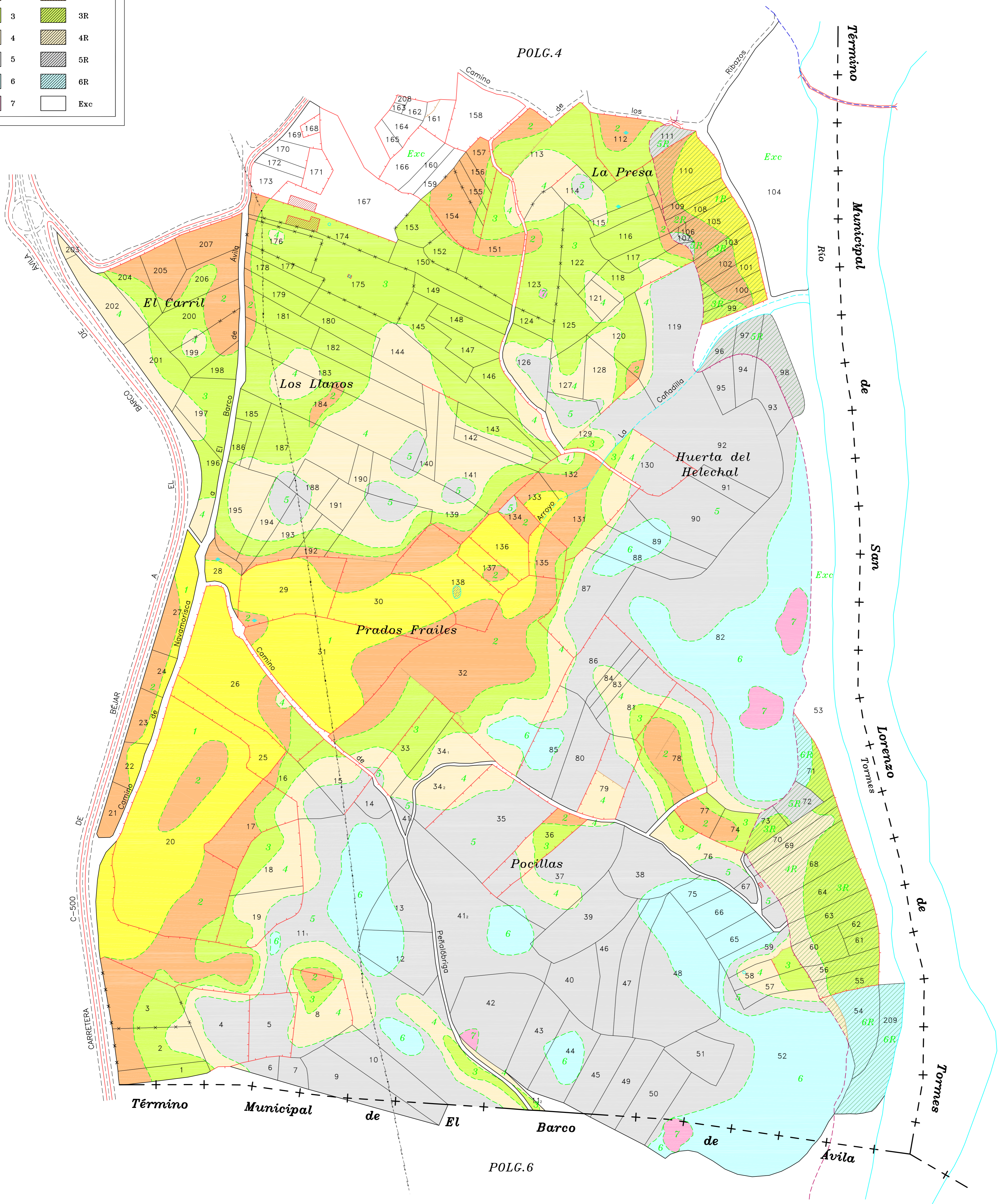

POLG.4

POLG.6

DILIGENCIA: para hacer constar que el presente plano corresponde a las Bases Definitivas de Concentración Parcelaria de la Zona Regable de El Losar del Barco (Ávila) aprobadas por la Dirección General de Infraestructuras y Diversificación Rural por Resolución de

VºBº EL PRESIDENTE DE LA COMISIÓN LOCAL EL SECRETARIO DE LA COMISIÓN LOCAL

Fdo.: Fdo.:

D. Secretario del Ayuntamiento de

CERTIFICO: Que el presente Documento ha estado expuesto al público desde el día de 200 al día de 200

a de 200 Secretario del Ayto. VºBº El Alcalde

<p>ZONA DE CONCENTRACIÓN PARCELARIA: ZONA REGABLE DE EL LOSAR DEL BARCO</p>		
<p>PROVINCIA: ÁVILA</p>		
<p>FASE: BASES DEFINITIVAS</p>		
<p>Observaciones: * Parcela 208 junto a parcela 163 * Parcela 209 junto a parcela 54</p>		
<p>Polígono nº: 5</p>		
<p>Escala:</p>		<p>Fecha: Noviembre 2008</p>