GAMA DE COLORES
DE LAS DIFERENTES
CLASES DE SUELO

1	1R
2	2R
3	3R
4	4R
5	5R
6	6R
7	Exc

Levantamiento topográfico
eje regadera

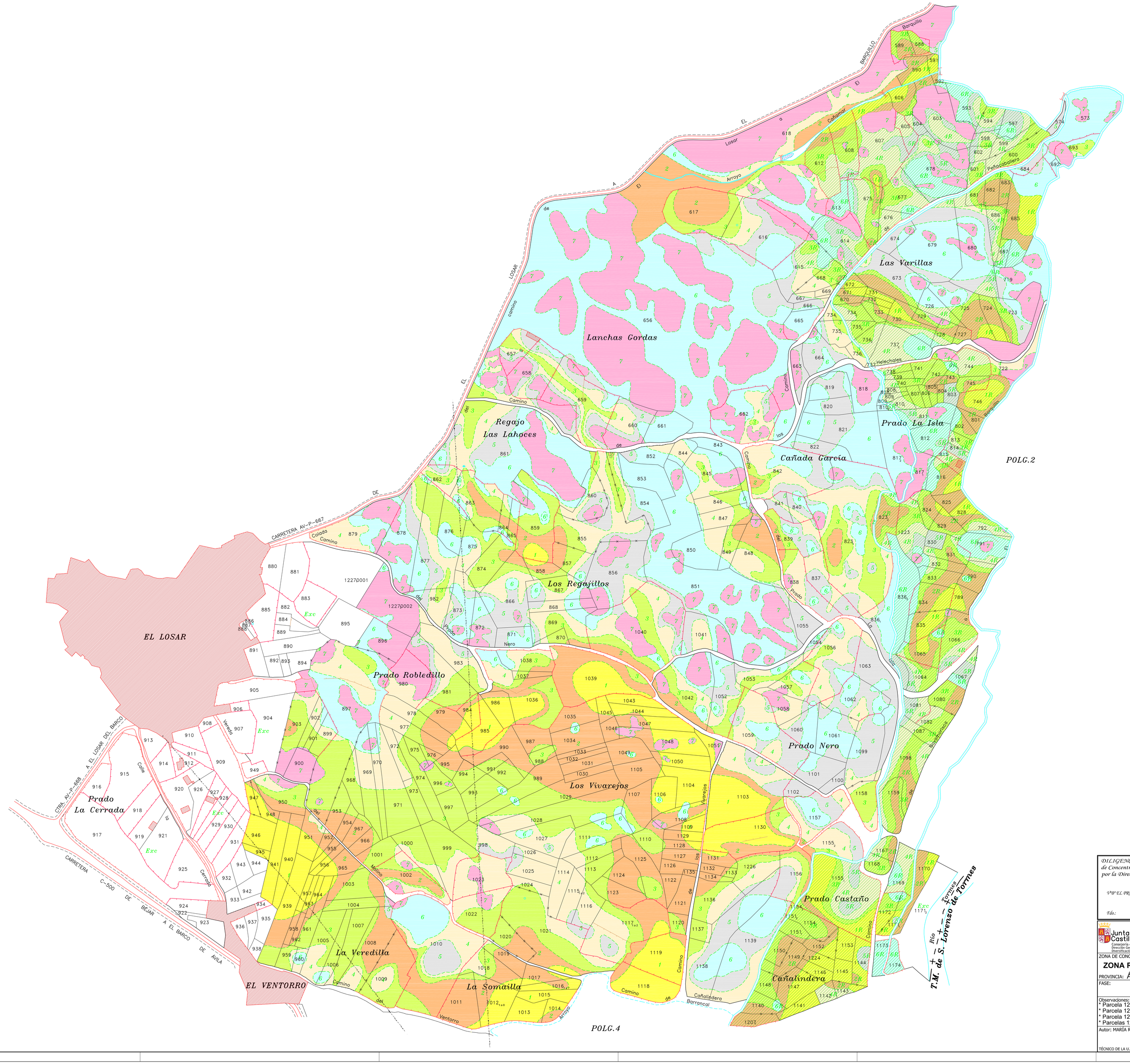

DILIGENCIA: para hacer constar que el presente plano corresponde a las Bases Definitivas de Concentración Parcelaria de la Zona Regable de El Losar del Barco (Avila) aprobadas por la Dirección General de Infraestructuras y Diversificación Rural por Resolución de

VºBº EL PRESIDENTE DE LA COMISIÓN LOCAL — *EL SECRETARIO DE LA COMISIÓN LOCAL*

Fdo: — *Fdo:*

Junta de Castilla y León
Consejería de Agricultura y Ganadería
Dirección General de Infraestructuras y Diversificación Rural

INSTITUTO TECNOLÓGICO AGRARIO itacyl

ZONA DE CONCENTRACIÓN PARCELARIA:

ZONA REGABLE DE EL LOSAR DEL BARCO

PROVINCIA: ÁVILA

FASE:

BASES DEFINITIVAS CON LAS MODIFICACIONES PROPUESTAS

Observaciones:
* Parcela 1223 junto a parcela 824
* Parcela 1224 junto a parcela 1149
* Parcela 1226 junto a parcela 1130
* Parcelas 1227_1 y 1227_2 junto a parcela 881

Polígono nº: **3**

Escala:

Fecha:

Autor: MARÍA ROMO PEDRAZA — TÉCNICO DE LA U.T. DE ÁVILA DEL ITACYL

VºBº: MARINO ASENSIO SÁNCHEZ — JEFE DE LA UNIDAD TERRITORIAL DEL ITACYL