

GAMA DE COLORES DE LAS DIFERENTES CLASES DE SUELOS

Clase	Valor	Regulatio
Primera	100 pios	1R
Segunda	90 pios	2R
Tercera	80 pios	3R
Cuarta	50 pios	4R
Éxida	10 pios	Er
Éxido		Ex
Éxido de la Periferia		Ex

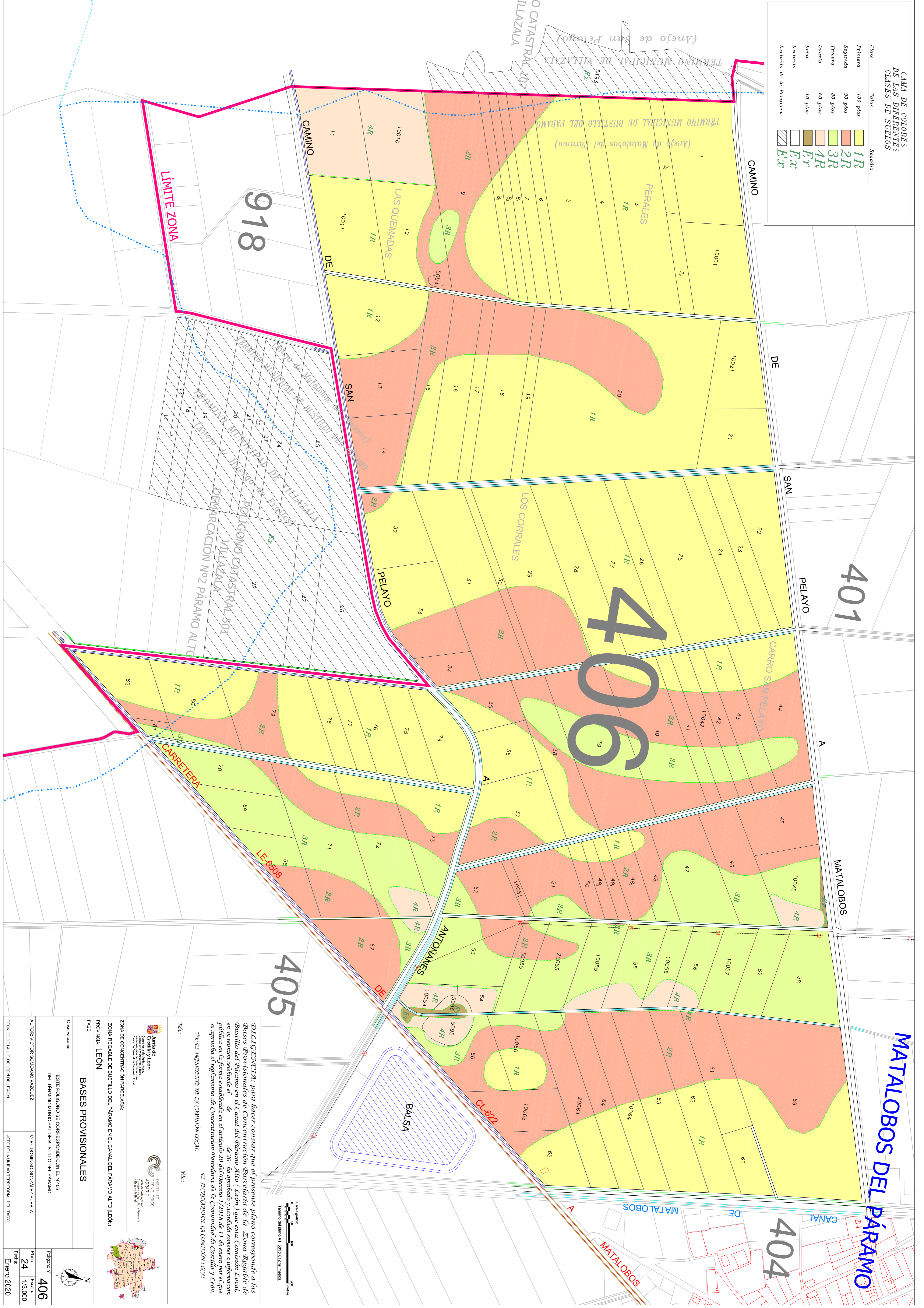

401

406

405

404

MATALOBOS DEL PÁRAMO

DILIGENCIA: para hacer constar que el presente plano corresponde a las Bases provisionales de Concentración Parcelaria de la Zona Regable de Bustillo del páramo en el Canal del Páramo Alto (León) que esta Comisión Local, en su reunión celebrada el día de 20 ha aprobado y acordado someter a información pública en la forma establecida en el artículo 20 del Decreto 1/2018 de 11 de enero por el que se aprueba el reglamento de Concentración Parcelaria de la Comunidad de Castilla y León.

EL SECRETARIO DE LA COMISIÓN LOCAL

1ººº EL PRESIDENTE DE LA COMISIÓN LOCAL

Fdo.: Fdo.:

Escala gráfica: 1:1000
 Tamaño del plano A1: 841 x 594 milímetros.

Junta de Castilla y León
 Consejería de Urbanismo, Vivienda y Medio Ambiente
 Instituto Registral y Catastral

INSTITUTO REGISTRAL Y CATASTRAL
 ABRIL 2020

ZONA DE CONCENTRACION PARCELARIA:
 ZONA REGABLE DE BUSTILLO DEL PARAMO EN EL CANAL DEL PARAMO ALTO (LEON)

PROVINCIA: LEON

FASE: BASES PROVISIONALES

Observaciones:
 ESTE POLIGONO SE CORRESPONDE CON EL N.º406 DEL TERMINO MUNICIPAL DE BUSTILLO DEL PARAMO

AUTOR: VICTOR SOMANO VIZQUEZ
 V.ºº DOMINGO GONZALEZ PUEBLA

TÉCNICO DEL A.U.T. DE LEÓN DEL I.N.C.A.T.

Polígono nº: 406
 Escala: 1/3.000
 Fecha: 24
 Febrero 2020