

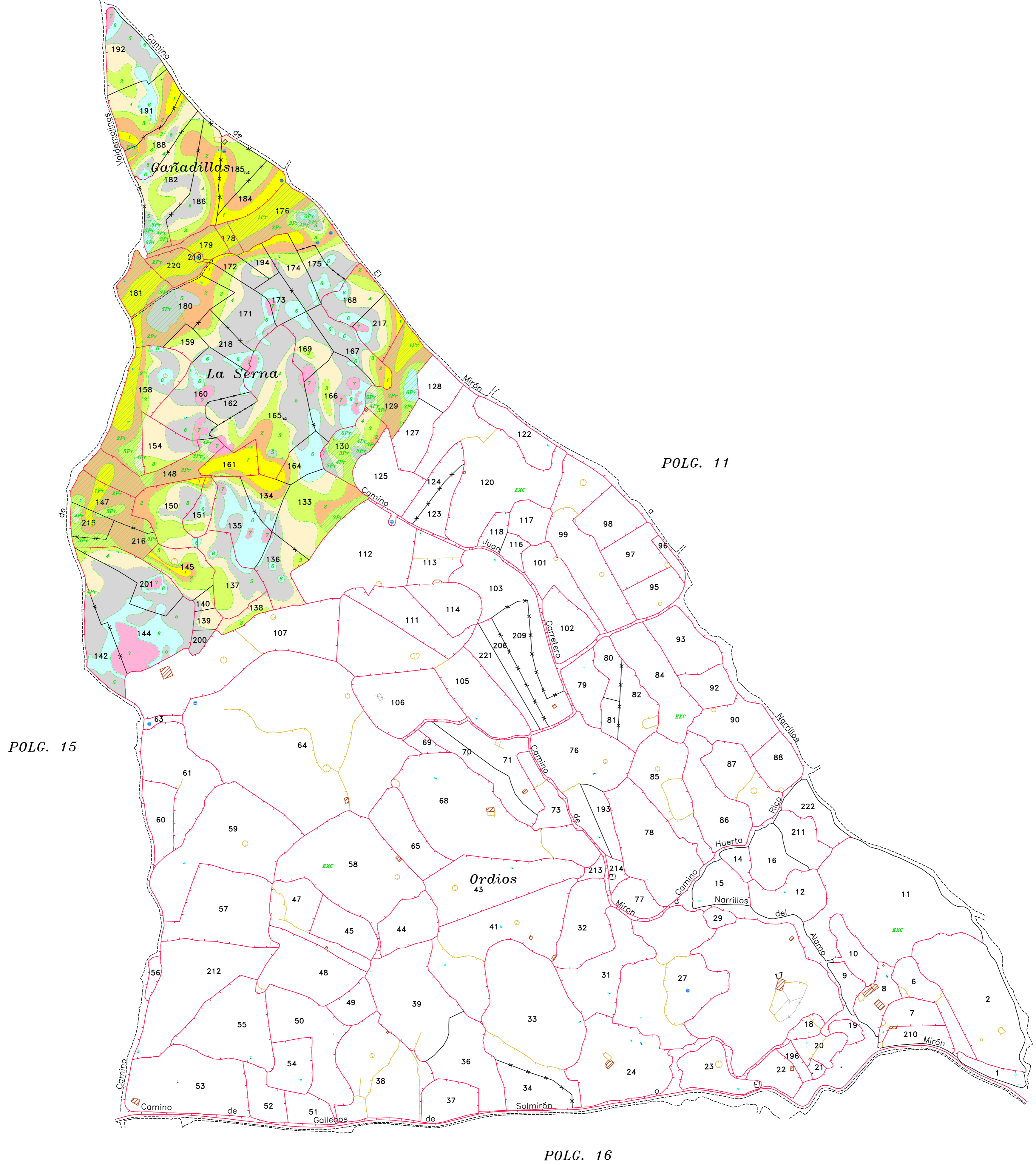

GAMA DE COLORES DE LAS DIFERENTES CLASES DE SUELO

1	1Pr
2	2Pr
3	3Pr
4	4Pr
5	5Pr
6	6Pr
7	EXC

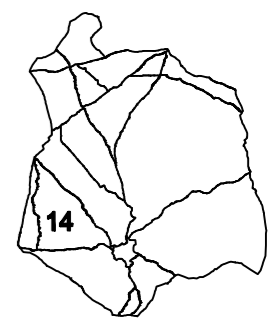

 		
<p><b>Junta de Castilla y León</b>  <small>Consejería de Agricultura y Ganadería          Dirección General de Producción Agropecuaria y Desarrollo Rural</small></p> <p><b>INSTITUTO TECNOLÓGICO AGRARIO</b>  <small>Junta de Castilla y León          Consejería de Agricultura y Ganadería</small></p>		
<p>ZONA DE CONCENTRACIÓN PARCELARIA:  <b>EL MIRÓN</b></p>		
<p>PROVINCIA: <b>ÁVILA</b></p>		
<p>FASE:  <b>BASES DEFINITIVAS</b></p>		
<p>Observaciones:</p>		
<p>Autor: <b>MARÍA ROMO PEDRAZA</b></p>		<p>Polígono nº: <b>14</b></p>
<p>TÉCNICO DE LA U.T. DE ÁVILA DEL ITACIL</p>		<p>Escala: <b>S/E</b></p>
<p>Jefe de la Unidad Territorial del Itacil</p>		<p>Fecha: <b>Enero de 2014</b></p>