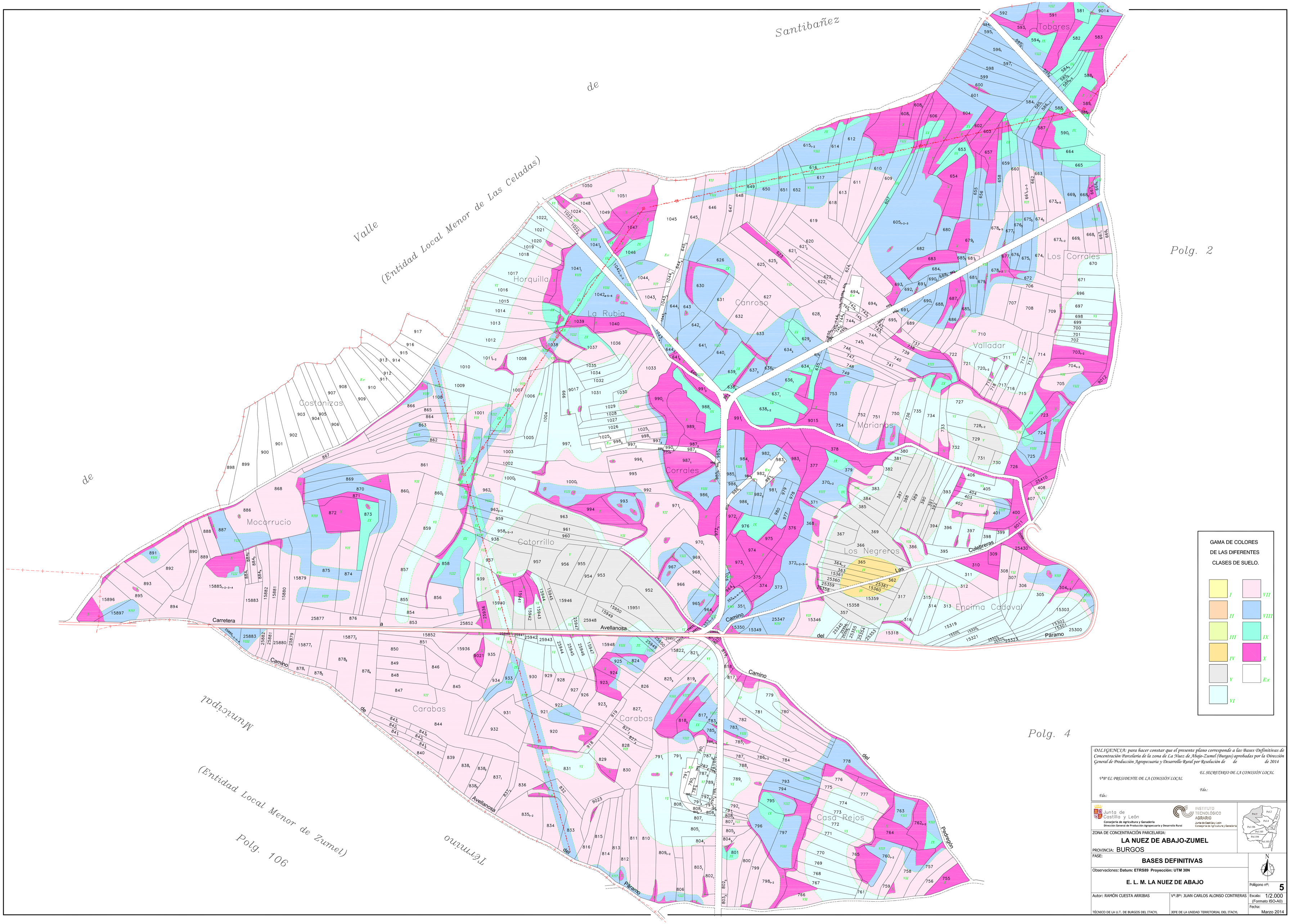

DILIGENCIA: para hacer constar que el presente plano corresponde a las Bases Definitivas de Concentración Parcelaria de la zona de La Nuez de Abajo-Zumel (Burgos) aprobadas por la Dirección General de Producción Agropecuaria y Desarrollo Rural por Resolución de de de 2014

EL SECRETARIO DE LA COMISIÓN LOCAL

Vº Bº EL PRESIDENTE DE LA COMISIÓN LOCAL

Fdo.:

Fdo.:

Junta de Castilla y León
Consejería de Agricultura y Ganadería
Dirección General de Producción Agropecuaria y Desarrollo Rural

INSTITUTO TECNOLÓGICO AGRARIO
Junta de Castilla y León
Consejería de Agricultura y Ganadería

ZONA DE CONCENTRACIÓN PARCELARIA:

LA NUEZ DE ABAJO-ZUMEL

PROVINCIA: BURGOS

FASE:

BASES DEFINITIVAS

Observaciones: **Datum: ETRS89 Proyección: UTM 30N**

E. L. M. LA NUEZ DE ABAJO

Polígono nº: **5**

Autor: RAMÓN CUESTA ARRIBAS

TÉCNICO DE LA U.T. DE BURGOS DEL ITACYL

Vº.Bº: JUAN CARLOS ALONSO CONTRERAS

JEFE DE LA UNIDAD TERRITORIAL DEL ITACYL

Escala: 1/2.000 (Formato ISO-A0)

Fecha: Marzo 2014