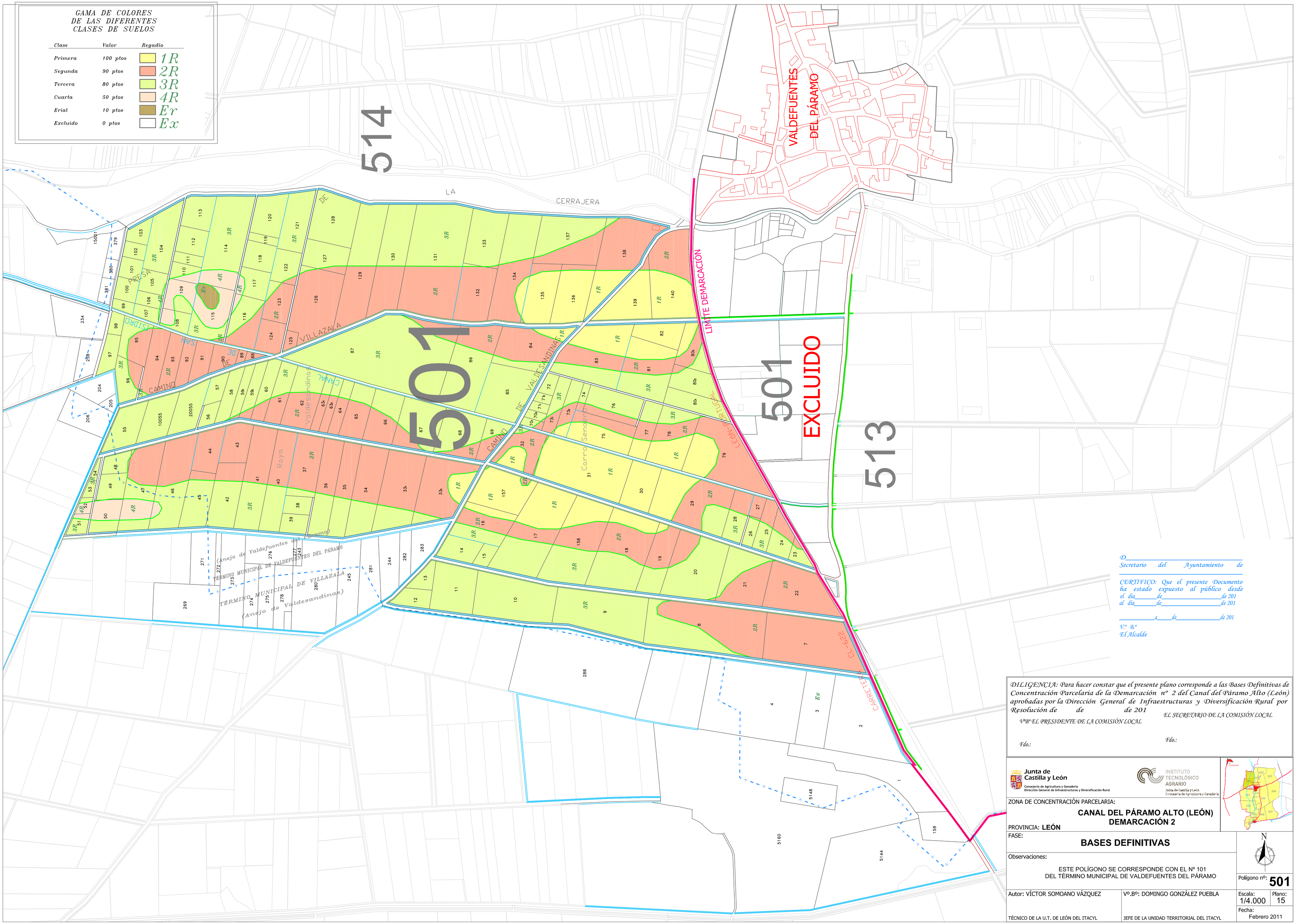
GAMA DE COLORES
DE LAS DIFERENTES
CLASES DE SUELOS
Clase Valor Regadío
Primera 100 ptos 1R
Segunda 90 ptos 2R
Tercera 80 ptos 3R
Cuarta 50 ptos 4R
Erial 10 ptos Er
Excluido 0 ptos Ex
514
LA CERRAJERA
VALDEFUENTES DEL PÁRAMO
LIMITE DEMARCACIÓN
501
EXCLUIDO
513
VILLAZALA
CAMINO DE VALDESANDINAS
CANAL
Valdesandinas
Raya
Carro Senero
CAMINO DE SAN ISIDRO
PRADO
CARRETERA
CL-622
(Anejo de Valdefuentes del Páramo)
TÉRMINO MUNICIPAL DE VALDEFUENTES DEL PÁRAMO
TÉRMINO MUNICIPAL DE VILLAZALA
(Anejo de Valdesandinas)
D.
Secretario del Ayuntamiento de
CERTIFICO: Que el presente Documento ha estado expuesto al público desde el día de de 201
al día de de 201
a de de 201
V.º B.º
El Alcalde
DILIGENCIA: Para hacer constar que el presente plano corresponde a las Bases Definitivas de Concentración Parcelaria de la Demarcación nº 2 del Canal del Páramo Alto (León) aprobadas por la Dirección General de Infraestructuras y Diversificación Rural por Resolución de de de 201
V.ºB.º EL PRESIDENTE DE LA COMISIÓN LOCAL
EL SECRETARIO DE LA COMISIÓN LOCAL
Fdo.:
Fdo.:
Junta de Castilla y León
Consejería de Agricultura y Ganadería
Dirección General de Infraestructuras y Diversificación Rural
INSTITUTO TECNOLÓGICO AGRARIO
Junta de Castilla y León
Consejería de Agricultura y Ganadería
ZONA DE CONCENTRACIÓN PARCELARIA:
CANAL DEL PÁRAMO ALTO (LEÓN)
DEMARCACIÓN 2
PROVINCIA: LEÓN
FASE:
BASES DEFINITIVAS
Observaciones:
ESTE POLÍGONO SE CORRESPONDE CON EL Nº 101
DEL TÉRMINO MUNICIPAL DE VALDEFUENTES DEL PÁRAMO
N
Polígono nº: 501
Autor: VÍCTOR SOMOANO VÁZQUEZ
TÉCNICO DE LA U.T. DE LEÓN DEL ITACYL
Vº.Bº: DOMINGO GONZÁLEZ PUEBLA
JEFE DE LA UNIDAD TERRITORIAL DEL ITACYL
Escala: 1/4.000
Plano: 15
Fecha: Febrero 2011