

CAMA DE COLORES DE LAS DIFERENTES CLASES DE SUELOS

Clase	Valor	Regulatio
Primera	100 pios	1R
Segunda	90 pios	2R
Tercera	80 pios	3R
Cuarta	50 pios	4R
Frías	10 pios	Er
Excluido	0 pios	Ex

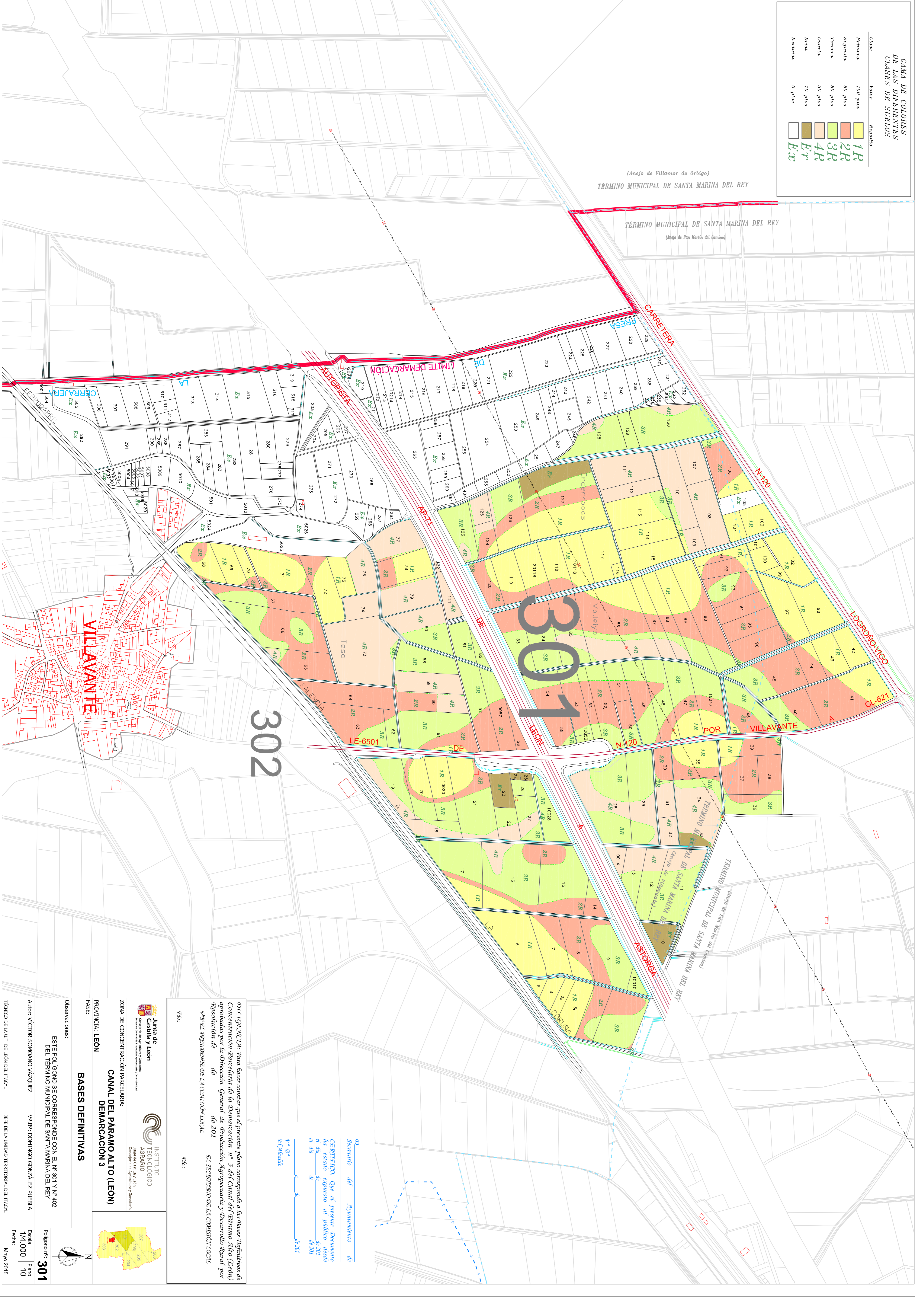



302

301

DILEGENCIA: Para hacer constar que el presente plano corresponde a las Bases Definitivas de Concentración Parcelaria de la Demarcación n.º 3 del Canal del Prtamo Alto (León) aprobadas por la Dirección General de Producción, Agricultura y Desarrollo Rural por Resolución de de de de 201 EL SECREARIO DE LA COMISION LOCAL y por EL PRESIDENTE DE LA COMISION LOCAL

Fdo.:

Junta de León
 Castilla y León
 Gobierno de Castilla y León
 Consejería de Agricultura y Ganadería

INSTITUTO TECNOLÓGICO AGRARIO
 Junta de Castilla y León
 Consejería de Agricultura y Ganadería

ZONA DE CONCENTRACION PARCELARIA:
CANAL DEL PARAMO ALTO (LEÓN)
DEMARCAION 3

PROVINCIA: LEÓN

FASE: BASES DEFINITIVAS

Observaciones:

ESTE POLIGONO SE CORRESPONDE CON EL N.º 301 Y N.º 402 DEL TÉRMINO MUNICIPAL DE SANTA MARINA DEL REY

Autor: VÍCTOR SOMAÑO VÁZQUEZ Vº Bº: DOMINGO GONZÁLEZ PUEBLA

TÉCNICO DE LA U.T.: DE LEÓN DEL ITACAL JEF DE LA UNIDAD TERRITORIAL DEL ITACAL

Polígono nº: **301**

Escala: **1/4.000**

Págs: **10**

Fecha: **Mayo 2015**

Secretario del Ayuntamiento de
 CERTIFICADO: Que el presente Documento
 ha estado expuesto al público desde
 el día de de 201
 de de de 201
 de de de 201

Vº Bº:
 EL Alcalde

