

**LEYENDA**

Tubería Riego		Regadío		1R
Servicio de Riego				2R
Hidrante				3R
Desagüe				4R
Número de Propietario	388			Er
Número de Masa	5			Ex

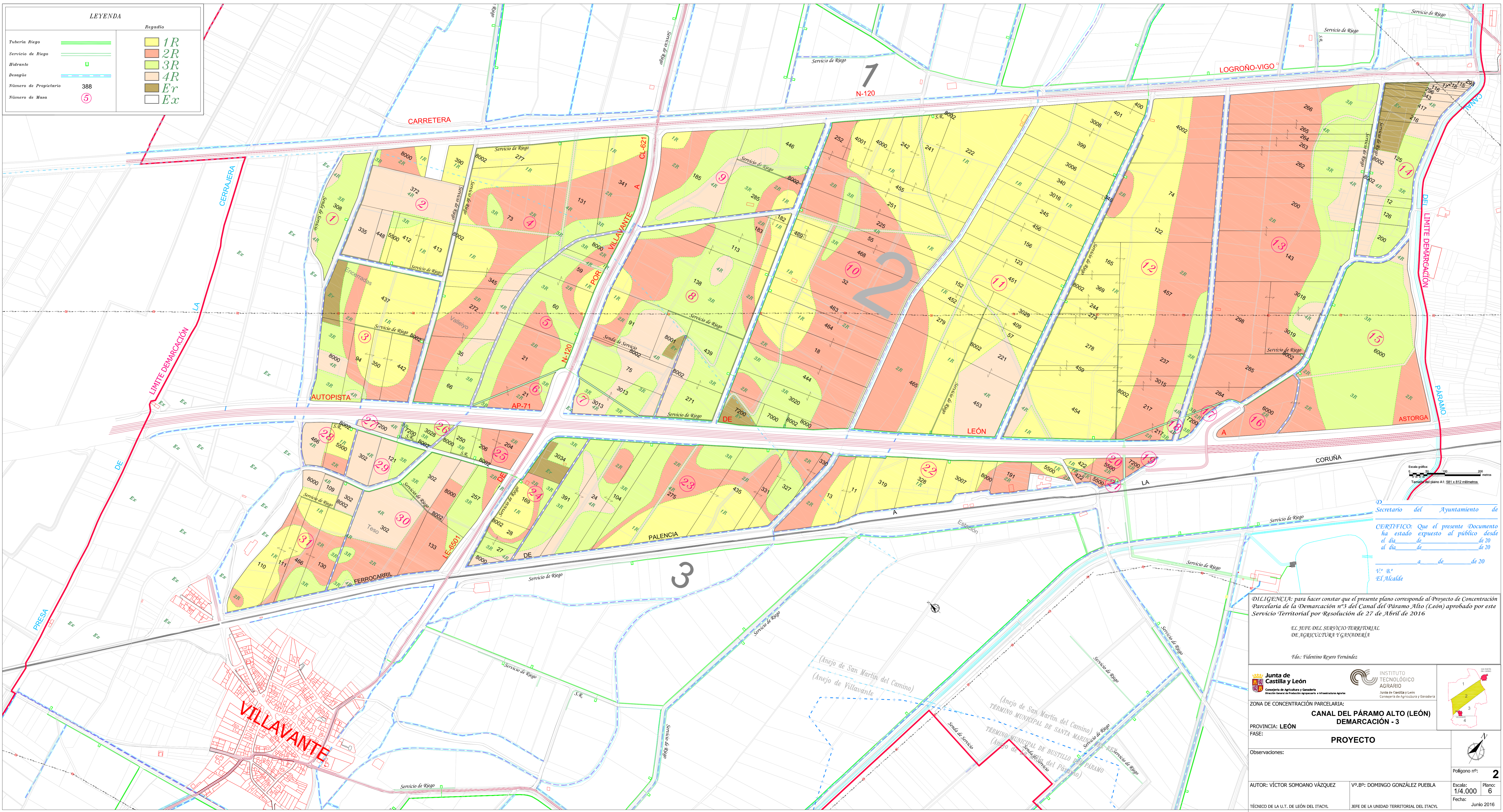

Escala gráfica: 1:500  
 Escala numérica: 1/500  
 Formato del plano: A1: 581 x 812 milímetros

Secretario del Ayuntamiento de  
**CERTIFICO:** Que el presente Documento  
 ha estado expuesto al público desde  
 el día de de 20  
 al día de de 20  
 a de de 20  
 Vº Bº  
 El Alcalde

**DILIGENCIA:** para hacer constar que el presente plano corresponde al Proyecto de Concentración Parcelaria de la Demarcación nº3 del Canal del Páramo Alto (León) aprobado por este Servicio Territorial por Resolución de 27 de Abril de 2016

EL JEFE DEL SERVICIO TERRITORIAL  
 DE AGRICULTURA Y GANADERÍA  
 Fdo.: Fidéntino Reyero Fernández

**Junta de Castilla y León**  
 Consejería de Agricultura y Ganadería  
 Dirección General de Producción Agraria e Infraestructuras Agrarias

**INSTITUTO TECNOLÓGICO AGRARIO**  
 Junta de Castilla y León  
 Consejería de Agricultura y Ganadería

ZONA DE CONCENTRACIÓN PARCELARIA:  
**CANAL DEL PÁRAMO ALTO (LEÓN)**  
 DEMARCACIÓN - 3

PROVINCIA: LEÓN  
 FASE: **PROYECTO**

Observaciones:

AUTOR: VÍCTOR SOMOANO VÁZQUEZ Vº.Bº: DOMINGO GONZÁLEZ PUEBLA  
 TÉCNICO DE LA U.T. DE LEÓN DEL ITACYL JEFE DE LA UNIDAD TERRITORIAL DEL ITACYL

Pólígono nº: **2**  
 Escala: 1/4.000  
 Fecha: Junio 2016

