

LEYENDA		Clases
Tubería Riego		1R Primera de Regadío
Servicio de Riego		2R Segunda de Regadío
Ridante		3R Tercera de Regadío
Desagüe		4R Cuarta de Regadío
Número de Finca	388	Ex Enjal
Número de Propietario	509	Ex Enchilado
		Línea de clase

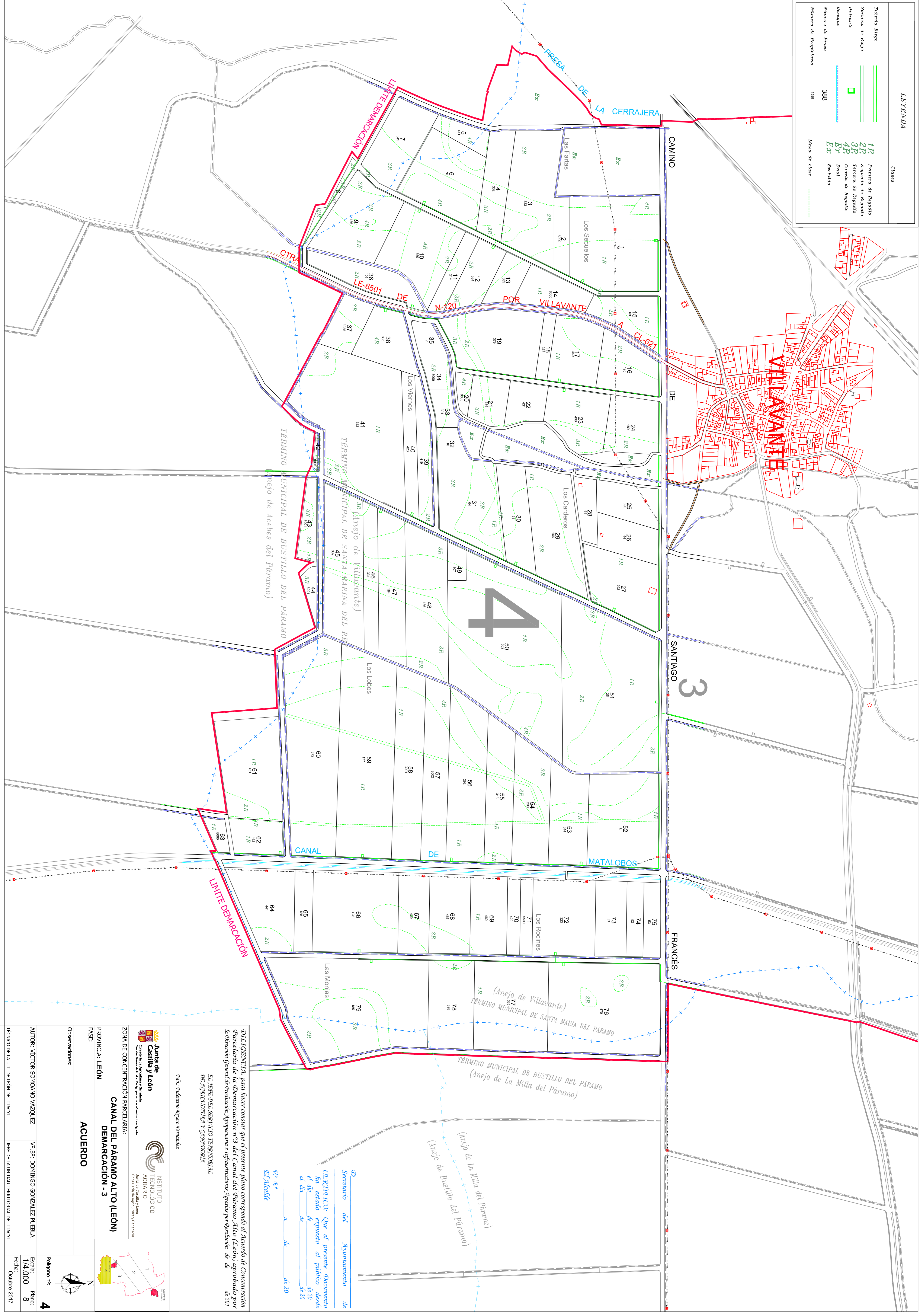

Junta de Castilla y León
 Consejería de Agricultura y Ganadería
 Dirección General de Fomento Agrario e Infraestructuras Agrarias

INSTITUTO TECNOLÓGICO AGRARIO
 Unidad de Saneamiento y Conservación del Medio Ambiente y Gestión de Residuos

ACUERDO

CANAL DEL PÁRAMO ALTO (LEÓN)
 DEMARCACIÓN - 3

PROVINCIA: LEÓN

FASE: ACUERDO

Observaciones:

AUTOR: VÍCTOR SOMOMO VÁZQUEZ

VA. BO: DOMINGO GONZÁLEZ PUEBLA

TÍTULO DE LA UT: DE LEÓN DEL ITACTL

JEFE DE LA UNIDAD TERRITORIAL DEL ITACTL

Polígono nº: **4**

Escala: **1/4.000**

Plano: **8**

Fecha: **Octubre 2017**