Junta de Castilla y León
Consejería de Agricultura y Ganadería
Viceconsejería de Desarrollo Rural
Dirección General de Infraestructuras y Diversificación Rural

INSTITUTO TECNOLÓGICO AGRARIO itacyl

ZONA DE CONCENTRACIÓN PARCELARIA:

ZONA REGABLE PÁRAMO BAJO
DEMARCACIÓN - 4

PROVINCIA: LEÓN

FASE:

BASES PROVISONALES

Observaciones:

ESTE POLÍGONO SE CORRESPONDE CON EL Nº 305
DEL TÉRMINO MUNICIPAL DE ROPERUELOS DEL PÁRAMO

Polígono nº: 305

Autor: ALFONSO GÓMEZ DE CASTRO	Vº.Bº: DOMINGO GONZÁLEZ PUEBLA	Plano: 29	Escala: 1/4000
TÉCNICO DE LA U.T. DE LEÓN DEL ITACYL	JEFE DE LA UNIDAD TERRITORIAL DEL ITACYL	Fecha: Abril 2009	

DILIGENCIA: para hacer constar que el presente plano corresponde a las Bases Provisionales de Concentración Parcelaria de la Demarcación nº 4 de la Zona Regable del Páramo Bajo (León - Zamora) que esta Comisión Local, en su reunión celebrada el de de 200 ha acordado someter a encuesta en la forma preceptiva a tenor del art. 26 de la Ley 14/1990 de 28 de noviembre de Concentración Parcelaria de Castilla y León

VºBº EL PRESIDENTE DE LA COMISIÓN LOCAL — *EL SECRETARIO DE LA COMISIÓN LOCAL*

Fdo.: — *Fdo.:*

D_____
Secretario del Ayuntamiento de
_____

CERTIFICO: Que el presente Documento ha estado expuesto al público desde
el día_____de_____de 200
al día_____de_____de 200

_____a_____de_____de 200

Vº Bº
El Alcalde

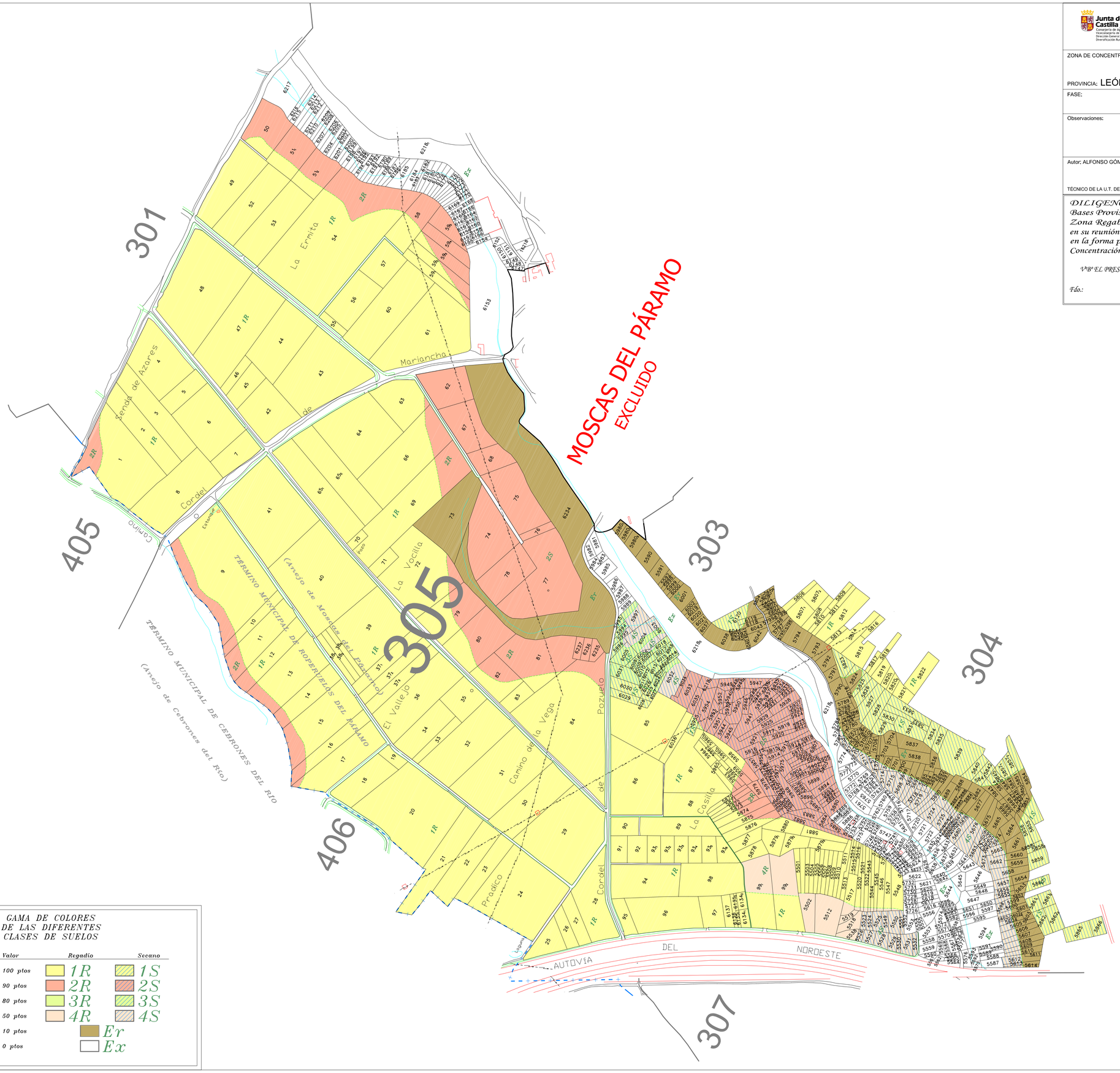

CAMA DE COLORES
DE LAS DIFERENTES
CLASES DE SUELOS

Clase	Valor	Regadío	Secano
Primera	100 ptos	1R	1S
Segunda	90 ptos	2R	2S
Tercera	80 ptos	3R	3S
Cuarta	50 ptos	4R	4S
Erial	10 ptos	Er	
Excluido	0 ptos	Ex	