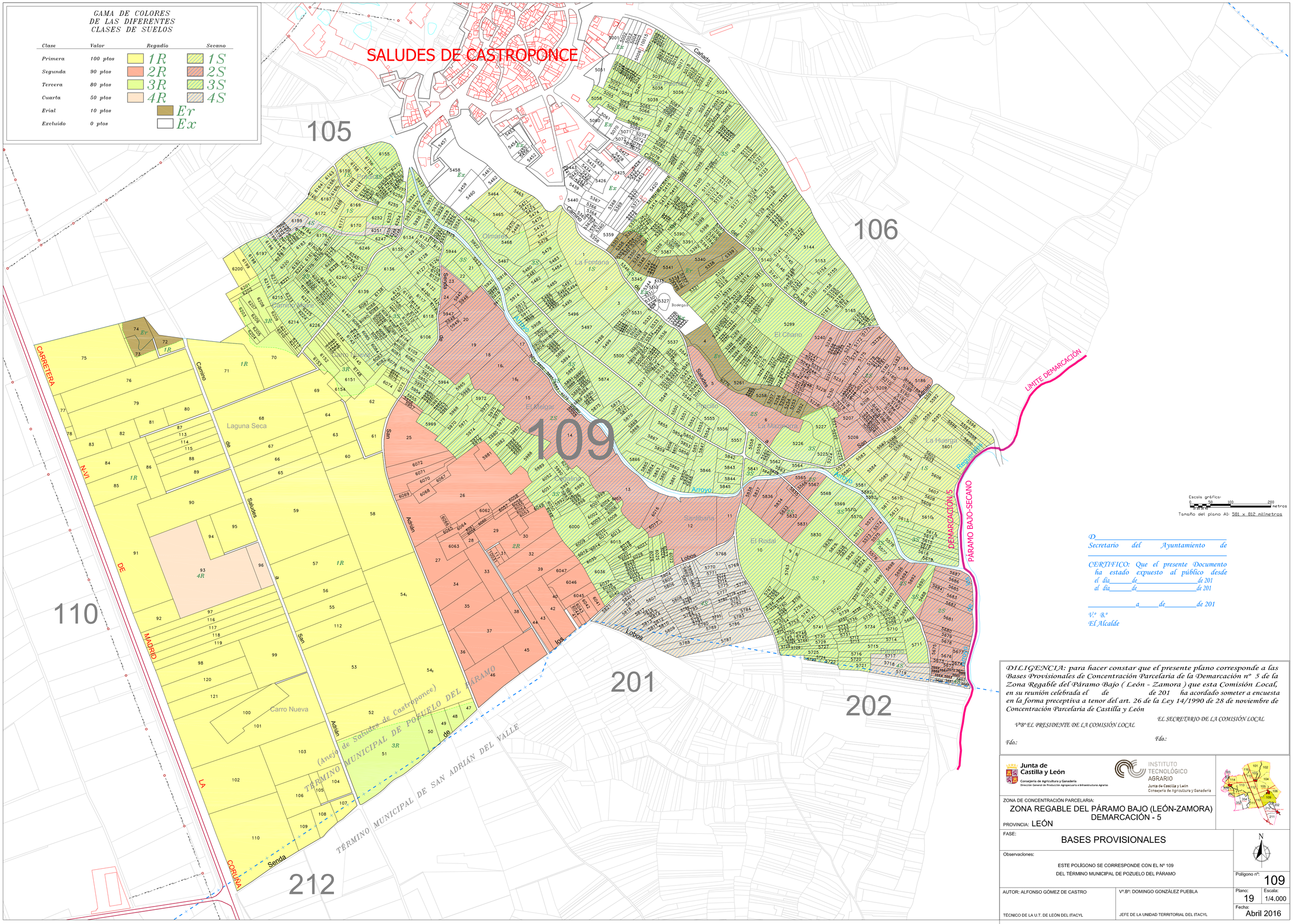

D._____
Secretario del Ayuntamiento de
_____

CERTIFICO: Que el presente Documento ha estado expuesto al público desde el día_____de_____de 201
al día_____de_____de 201

_____a_____de_____de 201

V.º B.º
El Alcalde

DILIGENCIA: para hacer constar que el presente plano corresponde a las Bases Provisionales de Concentración Parcelaria de la Demarcación nº 5 de la Zona Regable del Páramo Bajo (León - Zamora) que esta Comisión Local, en su reunión celebrada el de de 201 ha acordado someter a encuesta en la forma preceptiva a tenor del art. 26 de la Ley 14/1990 de 28 de noviembre de Concentración Parcelaria de Castilla y León

V.ºB.º EL PRESIDENTE DE LA COMISIÓN LOCAL

EL SECRETARIO DE LA COMISIÓN LOCAL

Fdo.:

Fdo.:

Junta de Castilla y León
Consejería de Agricultura y Ganadería
Dirección General de Producción Agropecuaria e Infraestructuras Agrarias

INSTITUTO TECNOLÓGICO AGRARIO
Junta de Castilla y León
Consejería de Agricultura y Ganadería

ZONA DE CONCENTRACIÓN PARCELARIA:
ZONA REGABLE DEL PÁRAMO BAJO (LEÓN-ZAMORA)
DEMARCACIÓN - 5

PROVINCIA: LEÓN

FASE:
BASES PROVISIONALES

Observaciones:
ESTE POLÍGONO SE CORRESPONDE CON EL Nº 109
DEL TÉRMINO MUNICIPAL DE POZUELO DEL PÁRAMO

N

Polígono nº: 109

AUTOR: ALFONSO GÓMEZ DE CASTRO
TÉCNICO DE LA U.T. DE LEÓN DEL ITACYL

V.º B.º: DOMINGO GONZÁLEZ PUEBLA
JEFE DE LA UNIDAD TERRITORIAL DEL ITACYL

Plano: 19
Escala: 1/4.000
Fecha: Abril 2016