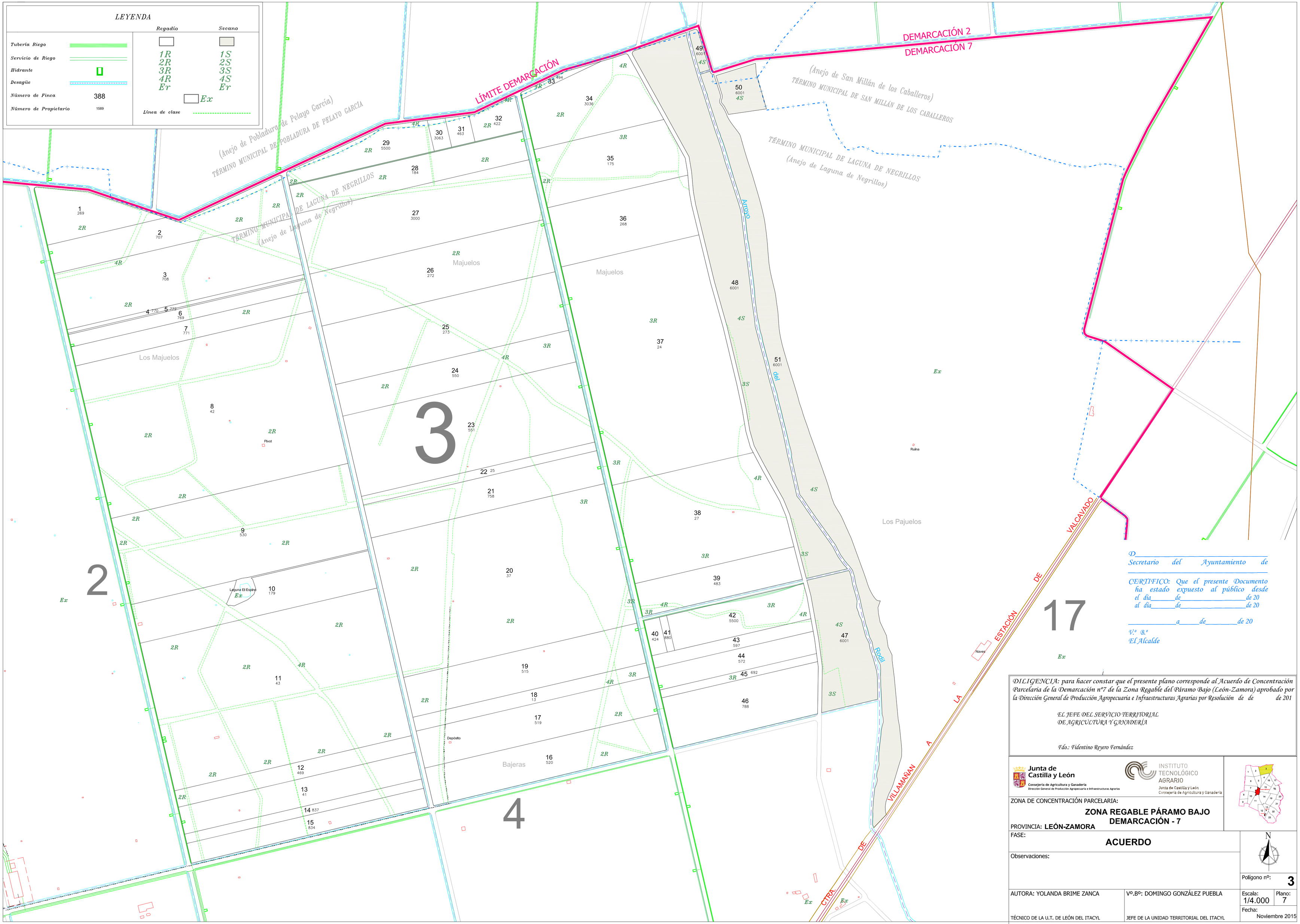

D_____
Secretario del Ayuntamiento de _____

CERTIFICO: Que el presente Documento ha estado expuesto al público desde el día_____de_____de 20
al día_____de_____de 20

_____a_____de_____de 20

Vº Bº
El Alcalde

DILIGENCIA: para hacer constar que el presente plano corresponde al Acuerdo de Concentración Parcelaria de la Demarcación nº7 de la Zona Regable del Páramo Bajo (León-Zamora) aprobado por la Dirección General de Producción Agropecuaria e Infraestructuras Agrarias por Resolución de de de 201

EL JEFE DEL SERVICIO TERRITORIAL
DE AGRICULTURA Y GANADERÍA

Fdo.: Fidentino Reyero Fernández

Junta de Castilla y León
Consejería de Agricultura y Ganadería
Dirección General de Producción Agropecuaria e Infraestructuras Agrarias

INSTITUTO TECNOLÓGICO AGRARIO
Junta de Castilla y León
Consejería de Agricultura y Ganadería

ZONA DE CONCENTRACIÓN PARCELARIA:
ZONA REGABLE PÁRAMO BAJO
DEMARCACIÓN - 7

PROVINCIA: **LEÓN-ZAMORA**

FASE:
ACUERDO

Observaciones:

N

Polígono nº: **3**

AUTORA: YOLANDA BRIME ZANCA
TÉCNICO DE LA U.T. DE LEÓN DEL ITACYL

Vº.Bº: DOMINGO GONZÁLEZ PUEBLA
JEFE DE LA UNIDAD TERRITORIAL DEL ITACYL

Escala: 1/4.000
Plano: 7
Fecha: Noviembre 2015