

PROVINCIA: LEÓN-ZAMORA
 FASE:
ACUERDO

Observaciones:

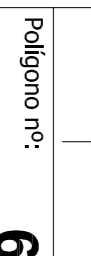

Polígono nº: **6**
 Escala: **1/4.000**
 Plano: **10**
 Fecha: **Noviembre 2015**

TÉCNICO DE LA U.I. DE LEÓN DEL ITACEL: JEFE DE LA UNIDAD TERRITORIAL DEL ITACEL
 AUTORA: **YOLANDA BRINE ZANCA**
 Vº-Bº: **DOMINGO GONZÁLEZ PUEBLA**

DECLARACIÓN: para hacer constar que el presente plano corresponde al Acuerdo de Concentración parcelaria de la Demarcación n.º 7 de la Zona Regable del Páramo bajo (León-Zamora) aprobado por la Dirección General de Producción, Agropecuaria e Infraestructuras Agrarias por Resolución de 2011

EL JEFE DEL SERVICIO TERRITORIAL DE AGRICULTURA Y GANADERÍA
 Fdo.: **Fideliano Riquero Fernández**

Secretario del Ayuntamiento de **El Miedad**
 CERTIFICADO: Que el presente Documento ha estado expuesto al público desde el día **14** de **Noviembre** de 20 **15** al día **20** de 20 **15**
 q.v. q.º
 El Miedad

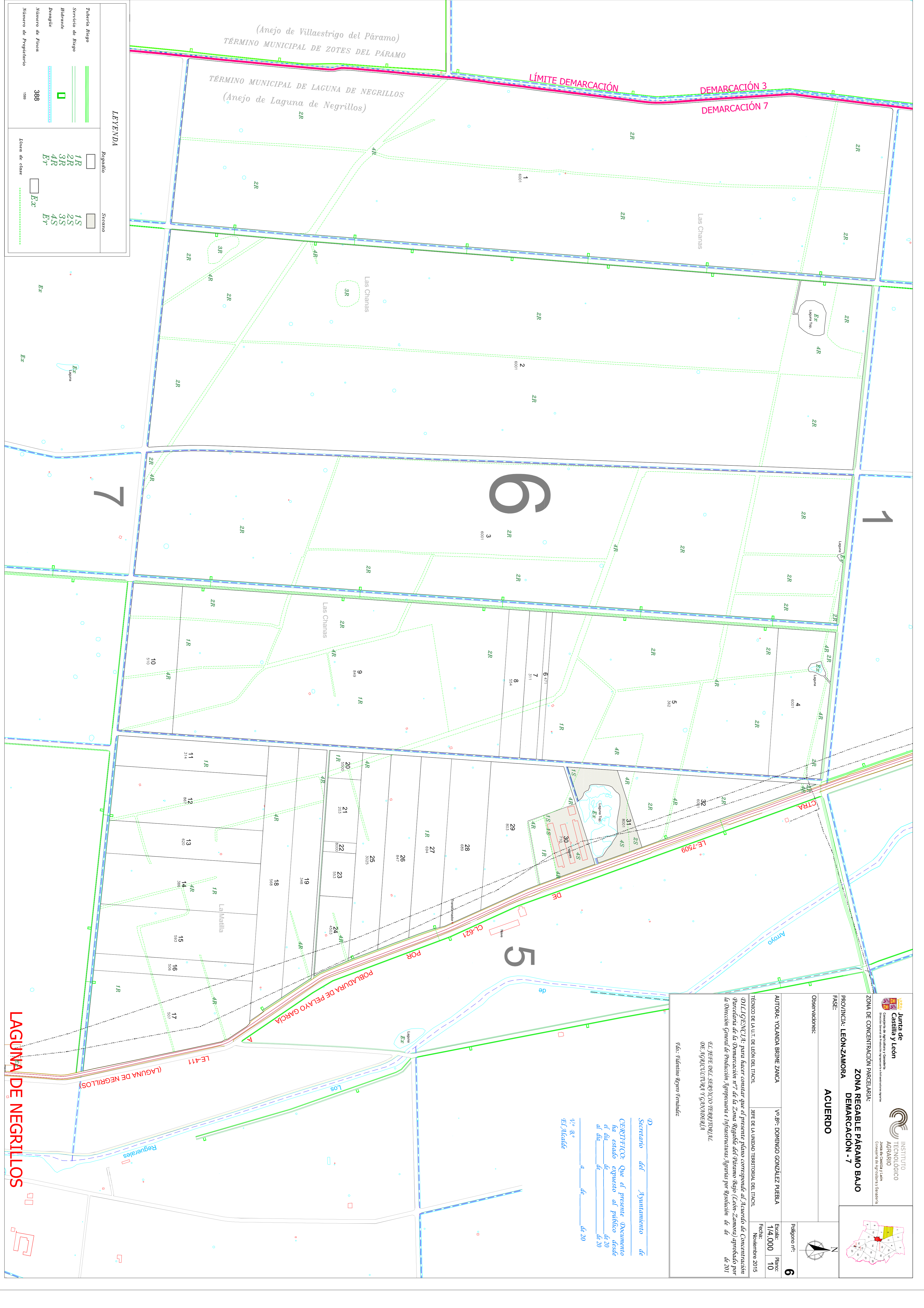

LEYENDA

Tubería Riego		Regadío		Secano	
Servicio de Riego		1R		1S	
Hidráulico		2R		2S	
Desagüe		3R		3S	
Número de Fuente		4R		4S	
Número de Propietario		Ex		Ex	
				Ex	