

**POLÍGONO 1**

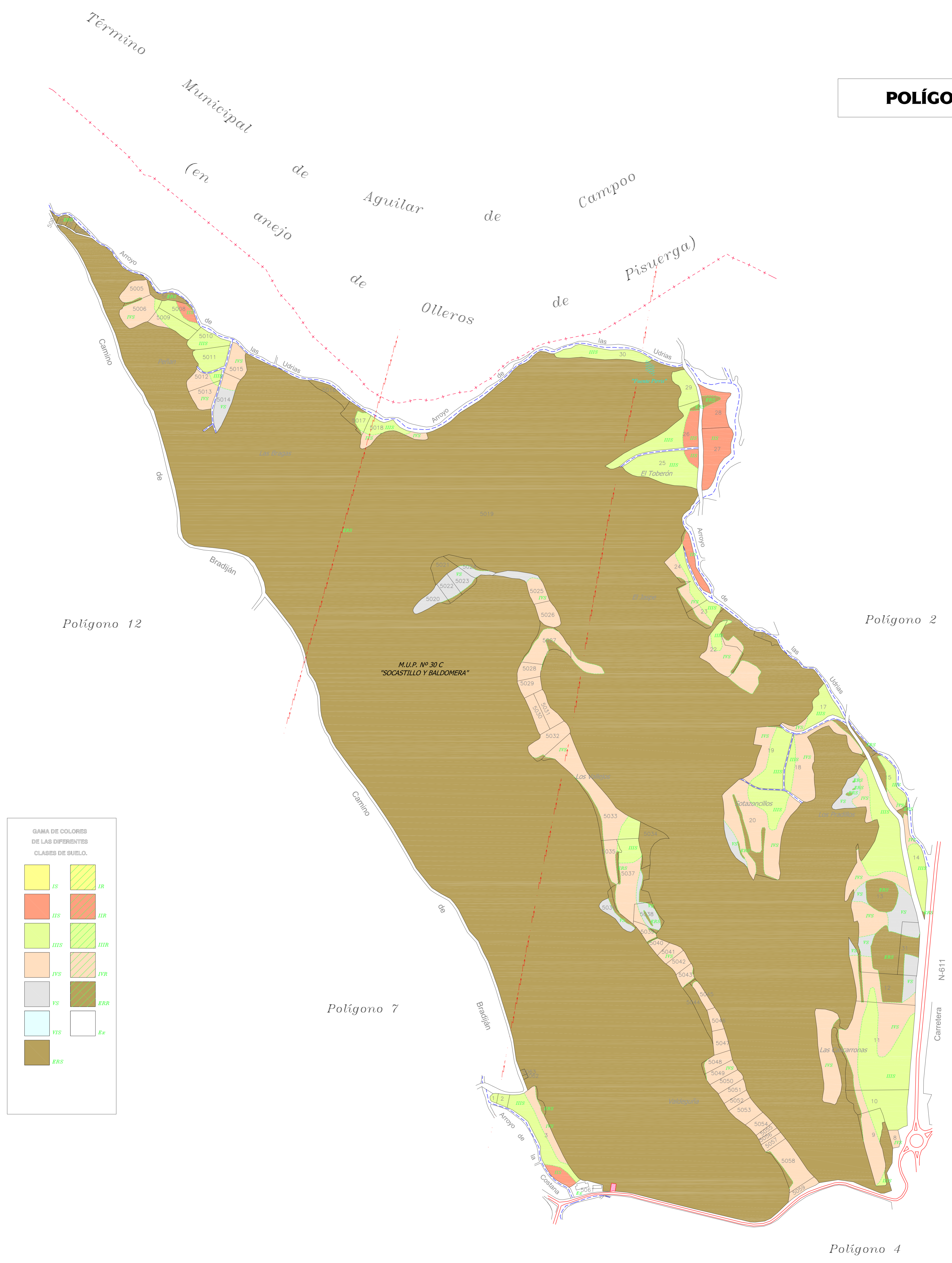

GAMA DE COLORES DE LAS DIFERENTES CLASES DE SUELO.

IS	IR
IIS	IIR
IIIS	IIIR
IVS	IVR
VS	VR
VIS	VIR
ERS	ERS

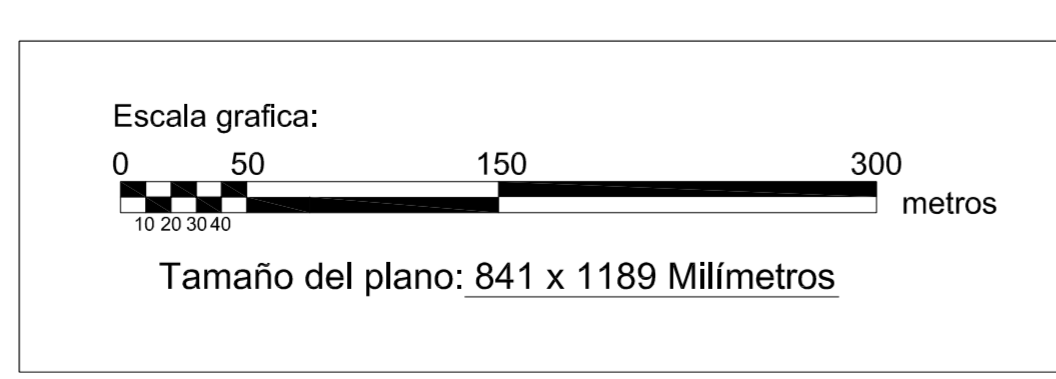

DILIGENCIA: para hacer constar que el presente plano corresponde a las Bases Provisionales de Concentración Parcelaria de la zona de Becerril del Carpio II (Palencia) que esta Comisión Local, en su reunión de 2011 ha acordado someter a encuesta en la forma preceptiva a tenor del art. 26 de la Ley 14/1990 de 28 de noviembre de Concentración Parcelaria de Castilla y León.

1ººº: EL PRESIDENTE DE LA COMISIÓN LOCAL EL SECRETARIO DE LA COMISIÓN LOCAL

Fdo:

**Junta de Castilla y León**  
 Consejería de Agricultura y Ganadería  
 Dirección General de Protección Agropecuaria y Medio Rural

**INSTITUTO TECNOLÓGICO AGRARIO**  
 Zona de Tecnología Agraria  
 Consejo de Castilla y León

ZONA DE CONCENTRACIÓN PARCELARIA:  
**BECERRIL DEL CARPIO II**

PROVINCIA: PALENCIA

FASE:  
**BASES PROVISIONALES**

Observaciones:  
**PLANO Nº 1**

Autor: LUIS ANGEL TRIGUEROS ÁLVAREZ Vº.Bº: IGNACIO CABANAS RINCÓN

INGENIERO TÉCNICO AGRÍCOLA JEFE DE LA UNIDAD TERRITORIAL DEL ITACAL

Polígono nº: **1**

Escala: **1/3000**

Fecha: **Diciembre 2014**