DILIGENCIA: para hacer constar que el presente plano corresponde a las Bases Provisionales Modificadas de Concentración Parcelaria de la zona de Camporredondo-Los Cardaños (Palencia) que esta Comisión Local, en su reunión celebrada el de de 201 ha acordado someter a encuesta en la forma preceptiva a tenor del art. 26 de la Ley 14/1990 de 28 de noviembre de Concentración Parcelaria de Castilla y León.

V.ºB.º EL PRESIDENTE DE LA COMISIÓN LOCAL — *EL SECRETARIO DE LA COMISIÓN LOCAL*

Fdo.: **José Félix de la Cruz Macho** — *Fdo.:* **Cristina Infante Alonso**

Junta de Castilla y León
Consejería de Agricultura y Ganadería
Dirección General de Producción Agropecuaria y Desarrollo Rural

INSTITUTO TECNOLÓGICO AGRARIO
Junta de Castilla y León
Consejería de Agricultura y Ganadería

ZONA DE CONCENTRACIÓN PARCELARIA:

CAMPORREDONDO-LOS CARDAÑOS

PROVINCIA: PALENCIA

FASE:

BASES PROVISIONALES MODIFICADAS

Observaciones:

PLANO Nº 3

Polígono nº: **1**

Escala: 1/2000

Fecha: JULIO 2012

Autor: JOSE LUIS FERNÁNDEZ ANTÓN
INGENIERO TÉCNICO AGRÍCOLA

Vº.Bº: IGNACIO CABAÑAS RINCÓN
JEFE DE LA UNIDAD TERRITORIAL DEL ITACYL

Escala grafica: 0 — 50 — 100 — 200 metros

Tamaño del plano: 910 x 1300 Milimetros

D._____
Secretario del Ayuntamiento de _____

CERTIFICO: Que el presente Documento ha estado expuesto al público desde el día____de____de 201 al día____de____de 201

_____a____de____de 201
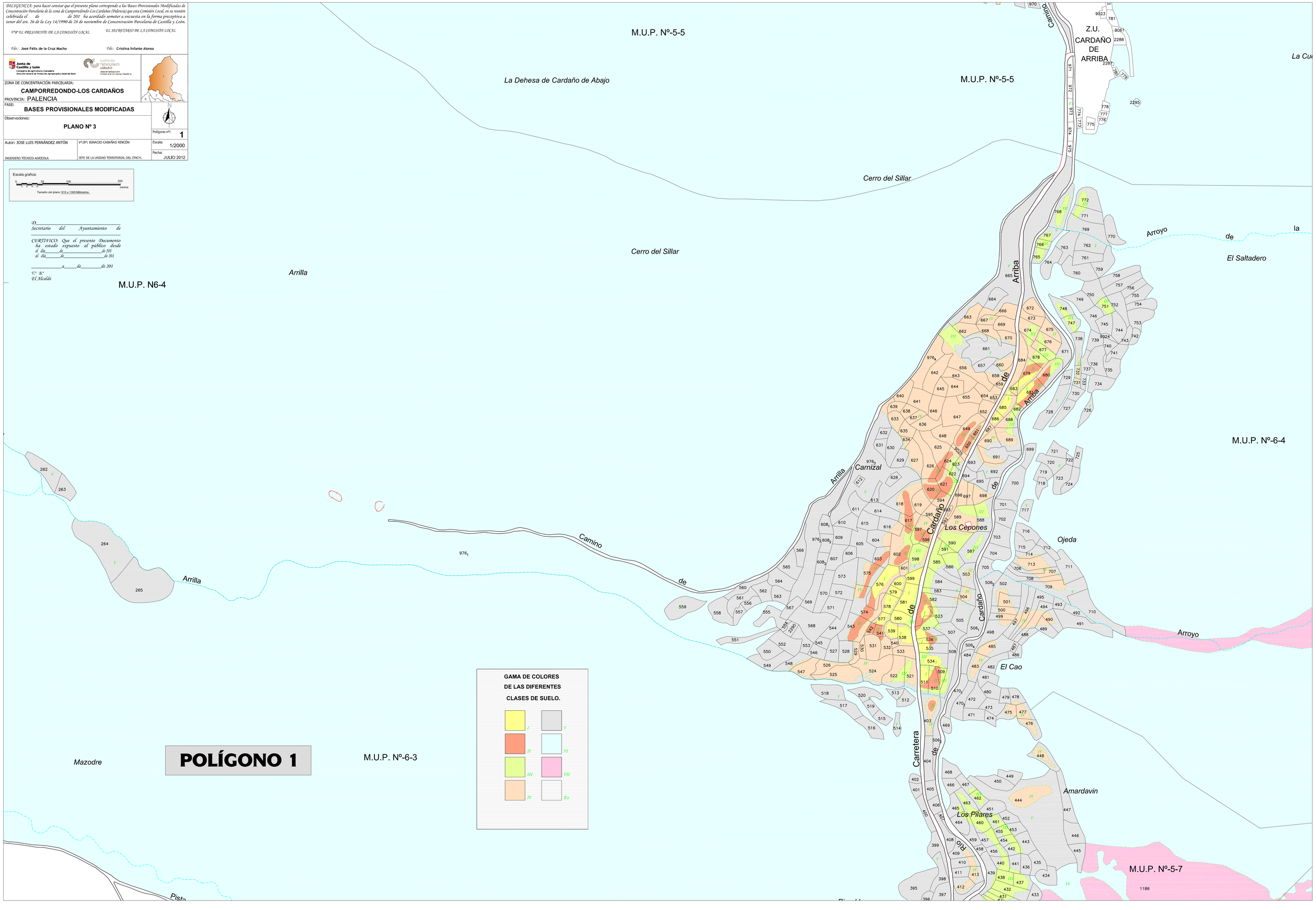
V.º B.º
El Alcalde